

# HRM-RP-001 : รายงานเปรียบเทียบอัตราว่าง และอัตรากำลัง จำแนกตามสายงาน

ประเภทบุคลากร : ทั้งหมด  
 หน่วยงาน : ทั้งหมด  
 กลุ่มงาน : ทั้งหมด

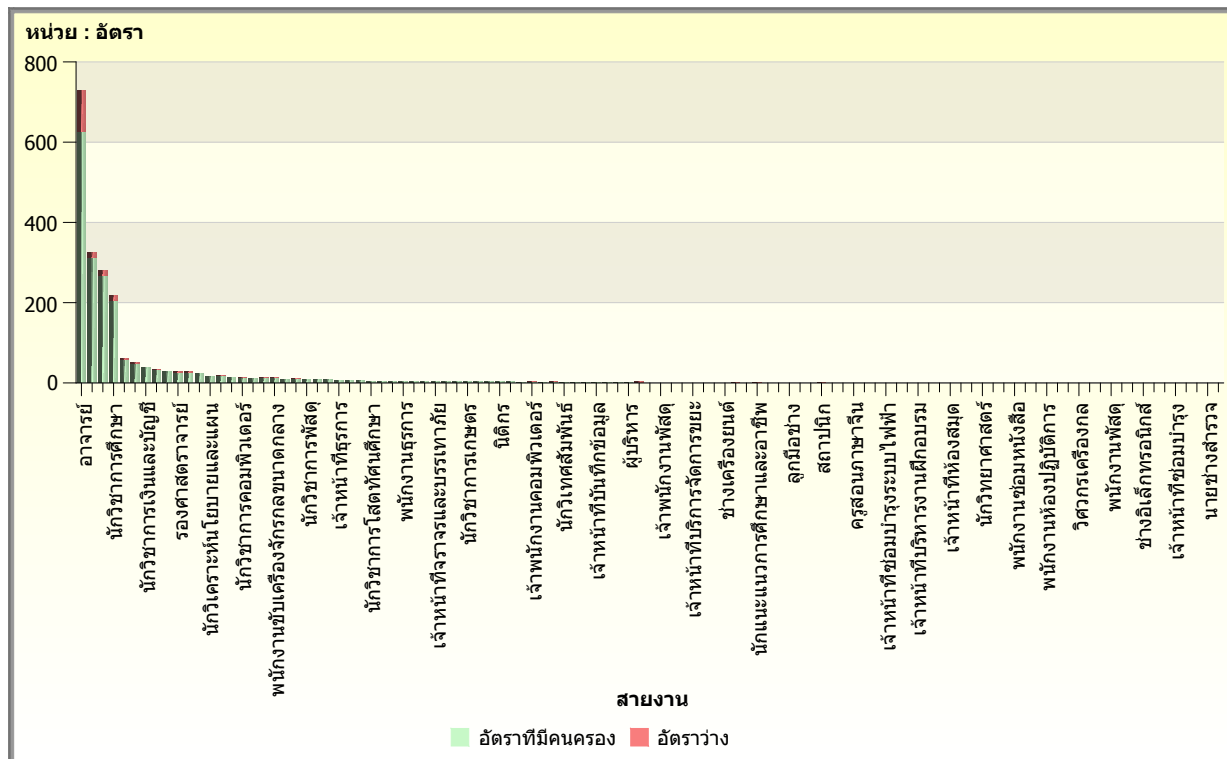

สายงาน	อัตรากำลัง	อัตราที่มีคนครอง	อัตราว่าง	ร้อยละอัตราว่างต่ออัตรากำลัง
<b>ข้าราชการ</b>	<b>700</b>	<b>661</b>	<b>36</b>	<b>5.14</b>
อาจารย์	241	230	8	3.32
ผู้ช่วยศาสตราจารย์	295	279	16	5.42
รองศาสตราจารย์	32	27	5	15.62
ศาสตราจารย์	1	1	0	0.00
เจ้าหน้าที่บริหารงานทั่วไป	32	28	4	12.50
ช่างเขียนแบบ	1	0	1	100.00
ช่างเทคนิค	1	1	0	0.00
นักตรวจสอบภายใน	2	2	0	0.00
นักแนะแนวการศึกษาและอาชีพ	1	1	0	0.00
นักประชาสัมพันธ์	2	2	0	0.00
นักวิเคราะห์นโยบายและแผน	4	4	0	0.00
นักวิชาการเกษตร	1	1	0	0.00
นักวิชาการเงินและบัญชี	19	19	0	0.00
นักวิชาการพัสดุ	6	6	0	0.00
นักวิชาการศึกษา	30	29	1	3.33
นักวิชาการโสตทัศนศึกษา	1	1	0	0.00
นิติกร	1	1	0	0.00
บรรณารักษ์	5	4	1	20.00

ที่มา :  
 หมายเหตุ :

วันที่ปรับปรุงข้อมูล : Oct 3, 2016 11:01:27 PM  
 วันที่ออกรายงาน : Oct 4, 2016, 4:05:01 PM

## HRM-RP-001 : รายงานเปรียบเทียบอัตราว่าง และอัตรากำลัง จำแนกตามสายงาน

ประเภทบุคลากร : ทั้งหมด  
 หน่วยงาน : ทั้งหมด  
 กลุ่มงาน : ทั้งหมด

สายงาน	อัตรากำลัง	อัตราที่มีคนครอง	อัตราว่าง	ร้อยละอัตราว่างต่ออัตรากำลัง
บุคลากร	12	12	0	0.00
ผู้ปฏิบัติงานบริหาร	7	7	0	0.00
วิศวกร	1	1	0	0.00
วิศวกรเครื่องกล	1	1	0	0.00
วิศวกรโยธา	1	1	0	0.00
ผู้บริหาร	3	3	0	0.00
<b>ลูกจ้างประจำ</b>	<b>62</b>	<b>58</b>	<b>4</b>	<b>6.45</b>
ครูสอนภาษาจีน	1	1	0	0.00
ช่างไม้	2	2	0	0.00
ผู้ช่วยช่างทั่วไป	3	2	1	33.33
ผู้ดูแลหมวดสถานที่	1	1	0	0.00
พนักงานขับเครื่องจักรกลขนาดกลาง	2	2	0	0.00
พนักงานขับรถยนต์	14	14	0	0.00
พนักงานทั่วไป	1	1	0	0.00
พนักงานธุรการ	7	6	1	14.29
พนักงานบริการเอกสารทั่วไป	5	4	1	20.00
พนักงานพิมพ์	9	8	1	11.11
พนักงานรักษาความปลอดภัย	3	3	0	0.00
พนักงานสถานที่	11	11	0	0.00
พนักงานห้องปฏิบัติการ	1	1	0	0.00
พนักงานโสตทัศนศึกษา	1	1	0	0.00
พนักงานพัสดุ	1	1	0	0.00
<b>พนักงานราชการ</b>	<b>92</b>	<b>85</b>	<b>7</b>	<b>7.61</b>
อาจารย์	5	5	0	0.00
เจ้าพนักงานคอมพิวเตอร์	1	1	0	0.00
เจ้าพนักงานธุรการ	11	10	1	9.09
เจ้าพนักงานพัสดุ	1	1	0	0.00
เจ้าพนักงานวิทยาศาสตร์	2	2	0	0.00
เจ้าหน้าที่ธุรการ	3	3	0	0.00
เจ้าหน้าที่บริหารงานทั่วไป	33	28	5	15.15
เจ้าหน้าที่บันทึกข้อมูล	1	1	0	0.00
ช่างเครื่องยนต์	1	1	0	0.00
ช่างไฟฟ้า	1	1	0	0.00
นักประชาสัมพันธ์	2	2	0	0.00
นักวิชาการเงินและบัญชี	2	2	0	0.00
นักวิชาการพัสดุ	1	1	0	0.00
นักวิชาการศึกษา	19	19	0	0.00

ที่มา :  
 หมายเหตุ :

## HRM-RP-001 : รายงานเปรียบเทียบอัตราว่าง และอัตรากำลัง จำแนกตามสายงาน

ประเภทบุคลากร : ทั้งหมด  
 หน่วยงาน : ทั้งหมด  
 กลุ่มงาน : ทั้งหมด

สายงาน	อัตรากำลัง	อัตราที่มีคนครอง	อัตราว่าง	ร้อยละอัตราว่างต่ออัตรากำลัง
นักวิชาการโสตทัศนศึกษา	1	1	0	0.00
นักวิทยาศาสตร์	1	1	0	0.00
นายช่างสำรวจ	1	0	1	100.00
นิติกร	1	1	0	0.00
บรรณารักษ์	3	3	0	0.00
บุคลากร	1	1	0	0.00
ลูกมือช่าง	1	1	0	0.00
<b>ลูกจ้างชั่วคราว</b>	<b>537</b>	<b>487</b>	<b>50</b>	<b>9.31</b>
อาจารย์	28	21	7	25.00
อาจารย์ (ชาวต่างประเทศ)	6	2	4	66.67
คณงาน	13	13	0	0.00
คณงานห้องปฏิบัติการ	5	5	0	0.00
ครูผู้ช่วย	4	4	0	0.00
ครูสอนภาษาอังกฤษ	1	0	1	100.00
เจ้าพนักงานเกษตร	1	1	0	0.00
เจ้าพนักงานคอมพิวเตอร์	4	3	1	25.00
เจ้าพนักงานธุรการ	53	48	5	9.43
เจ้าพนักงานบันทึกข้อมูล	2	2	0	0.00
เจ้าพนักงานพัสดุ	1	1	0	0.00
เจ้าพนักงานโสตทัศนศึกษา	1	0	1	100.00
เจ้าพนักงานห้องปฏิบัติการ	31	27	4	12.90
เจ้าพนักงานห้องสมุด	1	1	0	0.00
เจ้าหน้าที่จรรยาและบรรเทาภัย	5	5	0	0.00
เจ้าหน้าที่ซ่อมบำรุง	1	0	1	100.00
เจ้าหน้าที่ซ่อมบำรุงระบบประปา	3	3	0	0.00
เจ้าหน้าที่ซ่อมบำรุงระบบไฟฟ้า	1	1	0	0.00
เจ้าหน้าที่ดูแลประจำอาคาร	1	1	0	0.00
เจ้าหน้าที่ทำความสะอาดห้องพัก	2	2	0	0.00
เจ้าหน้าที่ทำความสะอาดห้องพักและซักรีด	1	1	0	0.00
เจ้าหน้าที่ธุรการ	6	6	0	0.00
เจ้าหน้าที่บริการงานเกษตรและภูมิทัศน์	53	48	5	9.43
เจ้าหน้าที่บริการงานทั่วไป	6	6	0	0.00
เจ้าหน้าที่บริการจัดการขยะ	2	2	0	0.00
เจ้าหน้าที่บริหารงานทั่วไป	77	72	5	6.49
เจ้าหน้าที่บริหารงานฝึกอบรม	1	1	0	0.00
เจ้าหน้าที่บริหารงานห้องปฏิบัติการ	4	4	0	0.00
เจ้าหน้าที่บันทึกข้อมูล	3	2	1	33.33

ที่มา :  
 หมายเหตุ :

## HRM-RP-001 : รายงานเปรียบเทียบอัตราว่าง และอัตรากำลัง จำแนกตามสายงาน

ประเภทบุคลากร : ทั้งหมด

หน่วยงาน : ทั้งหมด

กลุ่มงาน : ทั้งหมด

สายงาน	อัตรากำลัง	อัตราที่มีคนครอง	อัตราว่าง	ร้อยละอัตราว่างต่ออัตรากำลัง
เจ้าหน้าที่บำบัดน้ำเสีย	2	2	0	0.00
เจ้าหน้าที่บำรุงอาคารและงานก่อสร้าง	6	5	1	16.67
เจ้าหน้าที่ประจำห้องอาหาร	2	1	1	50.00
เจ้าหน้าที่วิทยาศาสตร์	2	2	0	0.00
เจ้าหน้าที่ศูนย์สอบเทียบ	1	0	1	100.00
เจ้าหน้าที่จัดส่งเอกสาร	1	1	0	0.00
เจ้าหน้าที่ห้องปฏิบัติการ	12	12	0	0.00
เจ้าหน้าที่ห้องสมุด	1	1	0	0.00
ช่างโลหะ	1	1	0	0.00
นักรถการโรง	15	13	2	13.33
นักวิชาการคอมพิวเตอร์	4	4	0	0.00
นักวิชาการเงินและบัญชี	3	3	0	0.00
นักวิชาการฟิสิกส์	1	1	0	0.00
นักวิชาการศึกษา	20	18	2	10.00
นักวิชาการโสตทัศนศึกษา	2	2	0	0.00
นายช่างเขียนแบบ	1	0	1	100.00
นายช่างเทคนิค	5	5	0	0.00
นายช่างไฟฟ้า	5	5	0	0.00
นายช่างอิเล็กทรอนิกส์	2	2	0	0.00
บรรณารักษ์	5	5	0	0.00
ผู้ช่วยช่างทั่วไป	10	10	0	0.00
ผู้ช่วยห้องพยาบาล	1	1	0	0.00
พนักงานขับเครื่องจักรกลขนาดกลาง	15	11	4	26.67
พนักงานขับเครื่องจักรกลหนัก	8	8	0	0.00
พนักงานขับรถยนต์	21	20	1	4.76
พนักงานซ่อมหนังสือ	2	1	1	50.00
พนักงานบริการ	31	31	0	0.00
พนักงานสโมสรนักศึกษา	1	1	0	0.00
พนักงานอัดสำเนา	1	1	0	0.00
พี่เลี้ยงเด็ก	2	2	0	0.00
ลูกมือช่าง	1	1	0	0.00
หัวหน้าหมวดสถานที่	2	2	0	0.00
ครูชาวต่างประเทศ	2	2	0	0.00
แม่บ้าน	1	1	0	0.00
สถาปนิก	2	1	1	50.00
ผู้เชี่ยวชาญ	2	2	0	0.00
เจ้าหน้าที่ประจำห้องโสต	1	1	0	0.00

ที่มา :  
หมายเหตุ :

## HRM-RP-001 : รายงานเปรียบเทียบอัตราว่าง และอัตรากำลัง จำแนกตามสายงาน

ประเภทบุคลากร : ทั้งหมด  
 หน่วยงาน : ทั้งหมด  
 กลุ่มงาน : ทั้งหมด

สายงาน	อัตรากำลัง	อัตราที่มีคนครอง	อัตราว่าง	ร้อยละอัตราว่างต่ออัตรากำลัง
คณงานเกษตร	5	5	0	0.00
พนักงานขับเครื่องกลเบา	6	6	0	0.00
เจ้าหน้าที่งานผลิตน้ำประปา	4	4	0	0.00
ครูผู้ช่วย (มีใบประกอบวิชาชีพ)	11	11	0	0.00
<b>พนักงานมหาวิทยาลัย</b>	<b>905</b>	<b>780</b>	<b>109</b>	<b>12.04</b>
อาจารย์	475	371	88	18.53
ผู้ช่วยศาสตราจารย์	33	33	0	0.00
เจ้าหน้าที่บริหารงานทั่วไป	140	139	1	0.71
ช่างเขียนแบบ	1	1	0	0.00
ช่างเครื่องยนต์	1	1	0	0.00
ช่างเทคนิค	2	1	1	50.00
ช่างไฟฟ้า	2	2	0	0.00
นักตรวจสอบภายใน	3	3	0	0.00
นักแนะแนวการศึกษาและอาชีพ	2	1	1	50.00
นักประชาสัมพันธ์	11	11	0	0.00
นักวิเคราะห์นโยบายและแผน	14	14	0	0.00
นักวิชาการเกษตร	4	4	0	0.00
นักวิชาการคอมพิวเตอร์	11	10	1	9.09
นักวิชาการเงินและบัญชี	16	16	0	0.00
นักวิชาการพัสดุ	3	3	0	0.00
นักวิชาการศึกษา	152	140	12	7.89
นักวิชาการโสตทัศนศึกษา	3	3	0	0.00
นิติกร	4	3	1	25.00
บรรณารักษ์	7	6	1	14.29
บุคลากร	12	12	0	0.00
วิศวกร	1	0	1	100.00
วิศวกรเครื่องกล	1	0	1	100.00
วิศวกรไฟฟ้า	1	0	1	100.00
นักวิทยาศาสตร์	4	4	0	0.00
สถาปนิก	1	1	0	0.00
ช่างอิเล็กทรอนิกส์	1	1	0	0.00