

STD-RP-002 : รายงานเปรียบเทียบรายได้, ยอดค้างชำระ และ%ค้างชำระ จำแนกตามชั้นปี

ปีการศึกษา : ปีการศึกษา 2559 ภาคการศึกษา 1
 คณะ : ทั้งหมด
 ระดับการศึกษา : ปริญญาตรี
 ประเภทนักศึกษา : ทั้งหมด
 ผลผลิต : ทั้งหมด

ปริญญาตรี

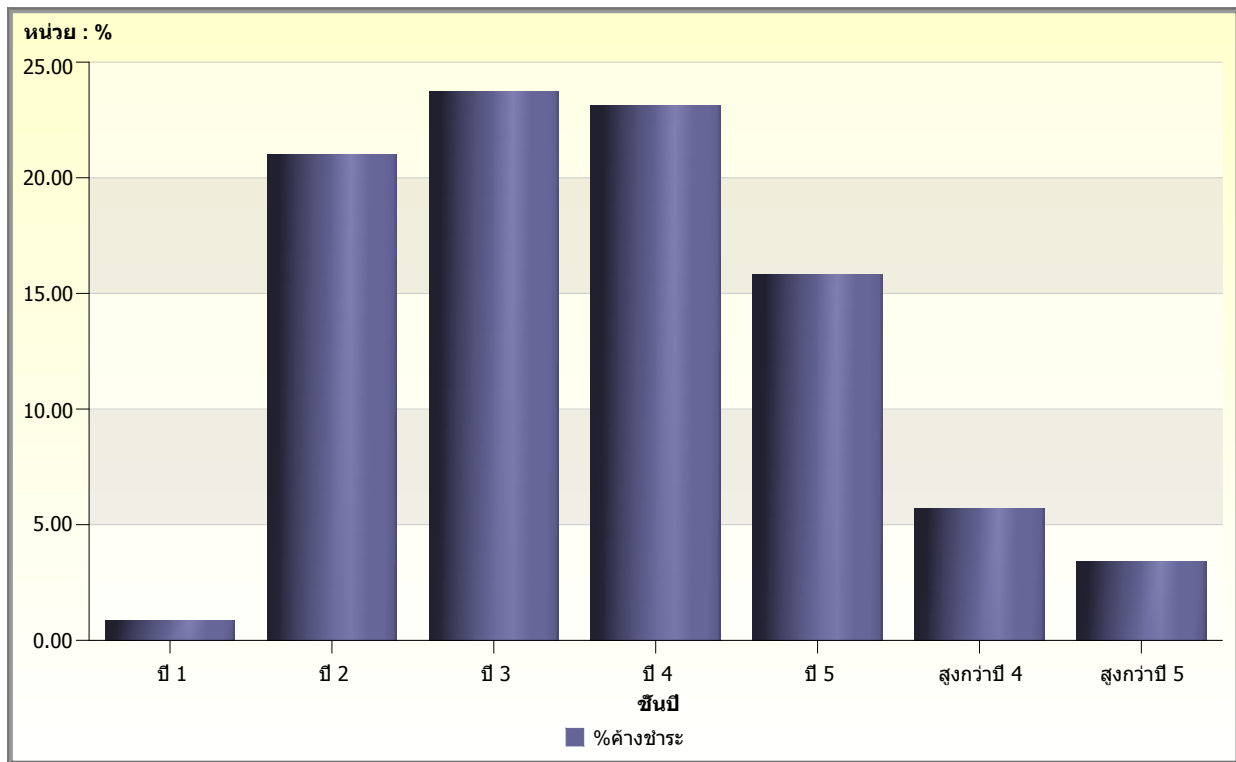

		ปี 1				ปี 2			
		รายได้จากนักศึกษา	ค้างชำระ	ทั้งหมด	% ค้างชำระ	รายได้จากนักศึกษา	ค้างชำระ	ทั้งหมด	% ค้างชำระ
คณะศิลปศาสตร์	รวม	8,259,800	10,300	8,270,100	0.12	3,519,350	645,850	4,165,200	15.51
	การจัดการการโรงแรม	4,046,700	10,300	4,057,000	0.25	1,253,050	224,100	1,477,150	15.17
	การท่องเที่ยว	2,223,000	0	2,223,000	0.00	874,250	183,700	1,057,950	17.36
	การโรงแรม	0	0	0	/0	0	0	0	/0
	ภาษาอังกฤษเพื่อการสื่อสาร	1,990,100	0	1,990,100	0.00	1,392,050	238,050	1,630,100	14.60
	ภาษาอังกฤษเพื่อการสื่อสารสากล	0	0	0	/0	0	0	0	/0
คณะครุศาสตร์อุตสาหกรรม	รวม	11,654,800	17,500	11,672,300	0.15	5,833,050	1,384,350	7,217,400	19.18
	คอมพิวเตอร์ศึกษา	812,100	0	812,100	0.00	364,450	98,000	462,450	21.19
	เทคโนโลยีการผลิต	975,000	0	975,000	0.00	0	0	0	/0
	เทคโนโลยีและสื่อสาร	1,863,800	500	1,864,300	0.03	1,568,300	399,400	1,967,700	20.30

ที่มา :
 หมายถึง :

STD-RP-002 : รายงานเปรียบเทียบรายได้, ยอดค้างชำระ และ%ค้างชำระ จำแนกตามชั้นปี

ปีการศึกษา : ปีการศึกษา 2559 ภาคการศึกษา 1
 คณะ : ทั้งหมด
 ระดับการศึกษา : ปริญญาตรี
 ประเภทนักศึกษา : ทั้งหมด
 ผลผลิต : ทั้งหมด

ปริญญาตรี

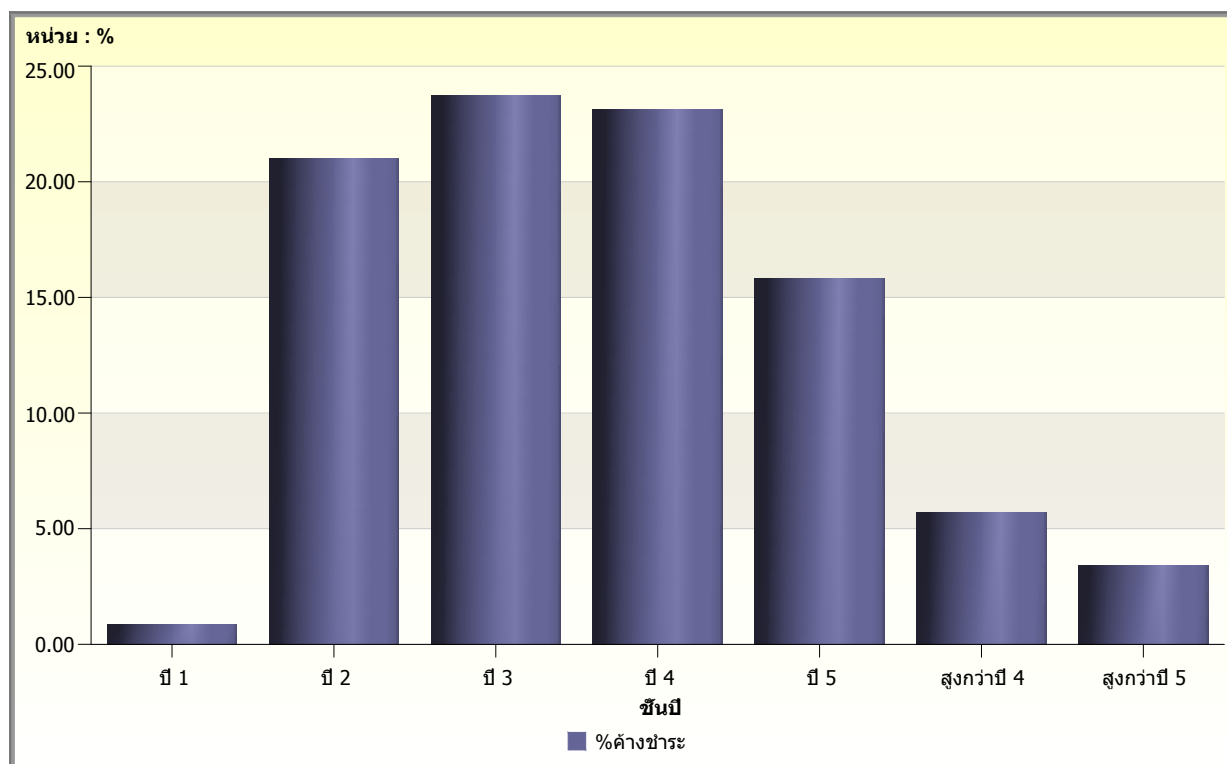

		ปี 3				ปี 4			
		รายได้จากนักศึกษา	ค้างชำระ	ทั้งหมด	% ค้างชำระ	รายได้จากนักศึกษา	ค้างชำระ	ทั้งหมด	% ค้างชำระ
คณะศิลปศาสตร์	รวม	5,297,000	1,648,400	6,945,400	23.73	4,359,650	1,181,350	5,541,000	21.32
	การจัดการการโรงแรม	0	0	0	/0	0	0	0	/0
	การท่องเที่ยว	1,581,150	521,400	2,102,550	24.80	1,712,000	397,000	2,109,000	18.82
	การโรงแรม	1,997,150	619,600	2,616,750	23.68	1,951,700	633,900	2,585,600	24.52
	ภาษาอังกฤษเพื่อการสื่อสาร	1,718,700	507,400	2,226,100	22.79	695,950	150,450	846,400	17.78
	ภาษาอังกฤษเพื่อการสื่อสารสากล	0	0	0	/0	0	0	0	/0
คณะครุศาสตร์อุตสาหกรรม	รวม	5,677,900	2,110,000	7,787,900	27.09	3,539,800	1,244,450	4,784,250	26.01
	คอมพิวเตอร์ศึกษา	476,000	196,000	672,000	29.17	423,800	184,150	607,950	30.29
	เทคโนโลยีการผลิต	0	0	0	/0	0	0	0	/0
	เทคโนโลยีและสื่อสาร	1,205,650	455,700	1,661,350	27.43	1,066,450	359,900	1,426,350	25.23

STD-RP-002 : รายงานเปรียบเทียบรายได้, ยอดค้างชำระ และ%ค้างชำระ จำแนกตามชั้นปี

ปีการศึกษา : ปีการศึกษา 2559 ภาคการศึกษา 1
 คณะ : ทั้งหมด
 ระดับการศึกษา : ปริญญาตรี
 ประเภทนักศึกษา : ทั้งหมด
 ผลผลิต : ทั้งหมด

ปริญญาตรี

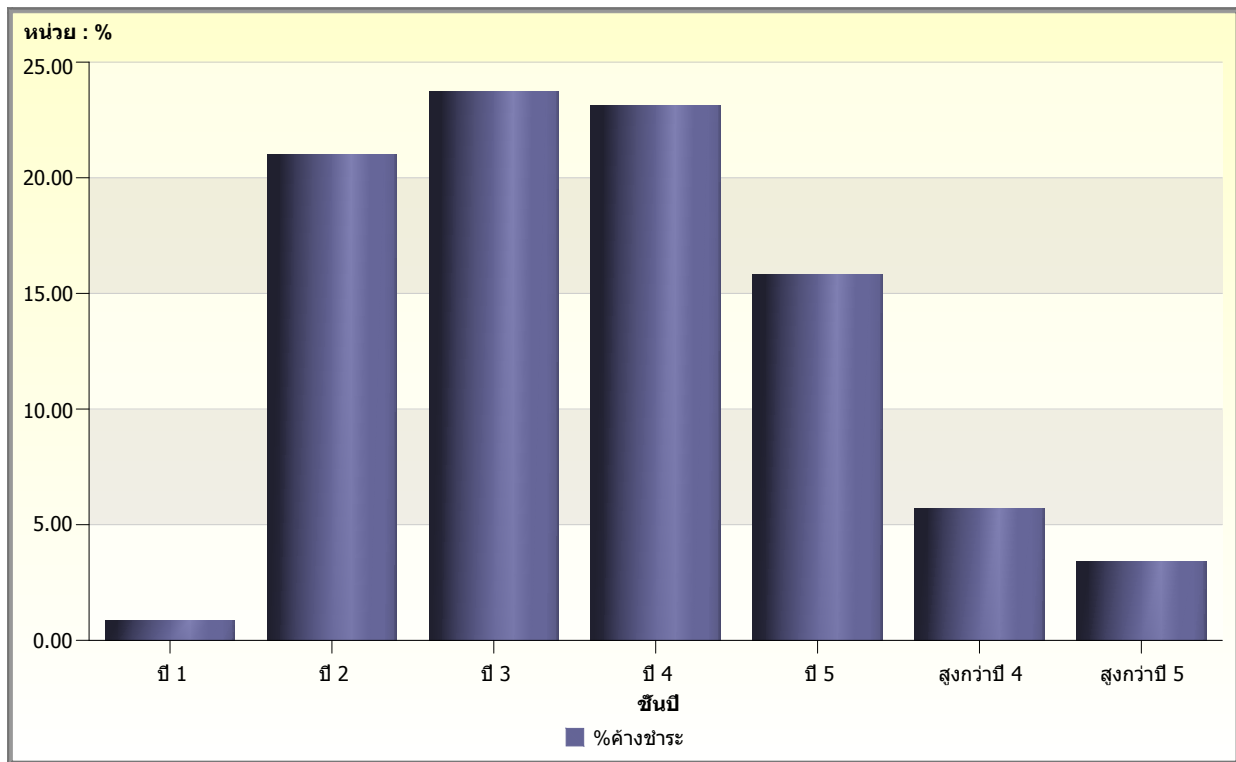

		ปี 5				สูงกว่าปี 4				สูงกว่าปี 5
		รายได้จากนักศึกษา	ค้างชำระ	ทั้งหมด	% ค้างชำระ	รายได้จากนักศึกษา	ค้างชำระ	ทั้งหมด	% ค้างชำระ	รายได้จากนักศึกษา
คณะศิลปศาสตร์	รวม	0	0	0	/0	48,040	0	48,040	0.00	0
	การจัดการการโรงแรม	0	0	0	/0	0	0	0	/0	0
	การท่องเที่ยว	0	0	0	/0	16,200	0	16,200	0.00	0
	การโรงแรม	0	0	0	/0	9,960	0	9,960	0.00	0
	ภาษาอังกฤษเพื่อการสื่อสาร	0	0	0	/0	15,740	0	15,740	0.00	0
	ภาษาอังกฤษเพื่อการสื่อสารสากล	0	0	0	/0	6,140	0	6,140	0.00	0
คณะครุศาสตร์อุตสาหกรรม	รวม	831,430	101,400	932,830	10.87	214,850	35,840	250,690	14.30	383,620
	คอมพิวเตอร์ศึกษา	120,390	10,100	130,490	7.74	0	0	0	/0	4,240
	เทคโนโลยีการผลิต	0	0	0	/0	0	0	0	/0	0
	เทคโนโลยีและสื่อสาร	0	0	0	/0	45,630	0	45,630	0.00	0

STD-RP-002 : รายงานเปรียบเทียบรายได้, ยอดค้างชำระ และ%ค้างชำระ จำแนกตามชั้นปี

ปีการศึกษา : ปีการศึกษา 2559 ภาคการศึกษา 1
 คณะ : ทั้งหมด
 ระดับการศึกษา : ปริญญาตรี
 ประเภทนักศึกษา : ทั้งหมด
 ผลผลิต : ทั้งหมด

ปริญญาตรี

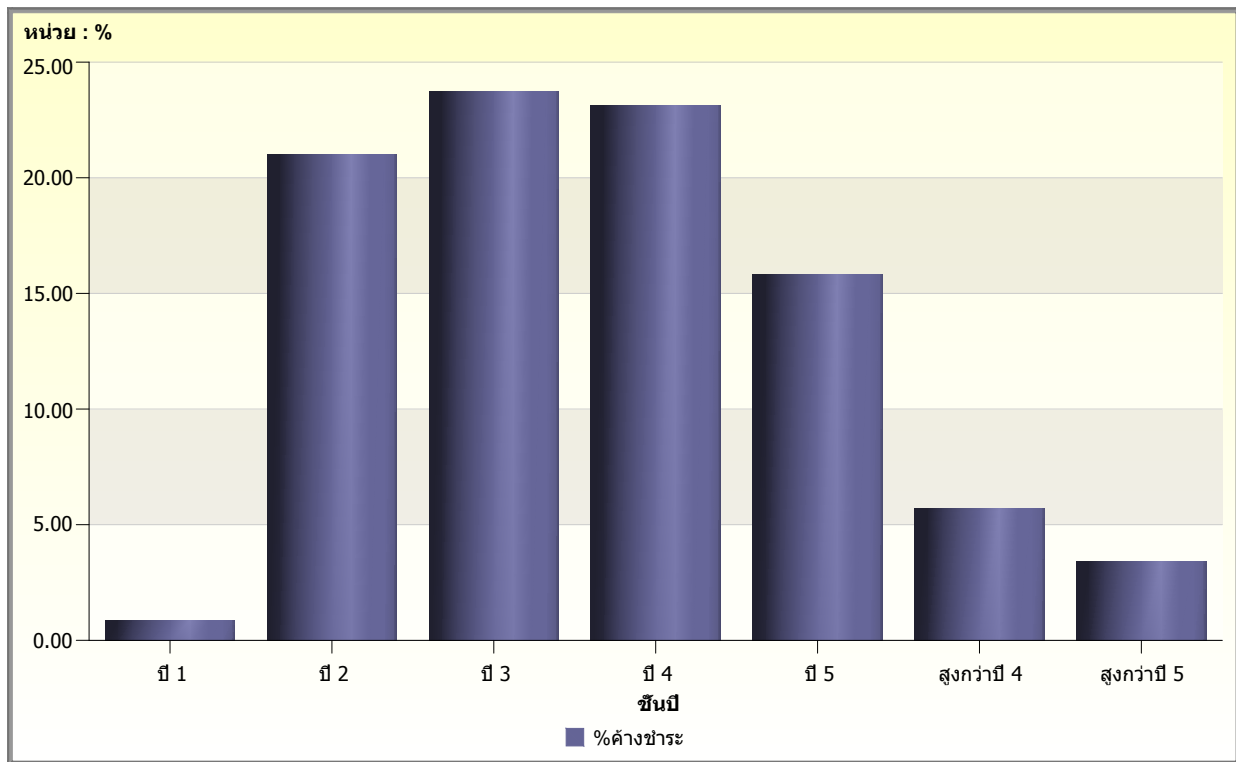

		รวมชั้นปี			รวมชั้นปี			
		ค้างชำระ	ทั้งหมด	% ค้างชำระ	รายได้จากนักศึกษา	ค้างชำระ	ทั้งหมด	% ค้างชำระ
คณะศิลปศาสตร์	รวม	0	0	/0	21,483,840	3,485,900	24,969,740	13.96
	การจัดการการ โรงแรม	0	0	/0	5,299,750	234,400	5,534,150	4.24
	การท่องเที่ยว	0	0	/0	6,406,600	1,102,100	7,508,700	14.68
	การโรงแรม	0	0	/0	3,958,810	1,253,500	5,212,310	24.05
	ภาษาอังกฤษเพื่อการ สื่อสาร	0	0	/0	5,812,540	895,900	6,708,440	13.35
	ภาษาอังกฤษเพื่อการ สื่อสารสากล	0	0	/0	6,140	0	6,140	0.00
คณะครุศาสตร์ อุตสาหกรรม	รวม	6,150	389,770	1.58	28,135,450	4,899,690	33,035,140	14.83
	คอมพิวเตอร์ศึกษา	0	4,240	0.00	2,200,980	488,250	2,689,230	18.16
	เทคโนโลยีการผลิต	0	0	/0	975,000	0	975,000	0.00
	เทคโนโลยีและสื่อสาร	0	0	/0	5,749,830	1,215,500	6,965,330	17.45

ที่มา :
 หมายถึง :

STD-RP-002 : รายงานเปรียบเทียบรายได้, ยอดค้างชำระ และ%ค้างชำระ จำแนกตามชั้นปี

ปีการศึกษา : ปีการศึกษา 2559 ภาคการศึกษา 1
 คณะ : ทั้งหมด
 ระดับการศึกษา : ปริญญาตรี
 ประเภทนักศึกษา : ทั้งหมด
 ผลผลิต : ทั้งหมด

ปริญญาตรี

		ปี 1				ปี 2			
		รายได้จากนักศึกษา	ค้างชำระ	ทั้งหมด	%ค้างชำระ	รายได้จากนักศึกษา	ค้างชำระ	ทั้งหมด	%ค้างชำระ
คณะครุศาสตร์ อุตสาหกรรม	การศึกษา								
	เทคโนโลยีสารสนเทศ การศึกษา	2,408,100	0	2,408,100	0.00	928,200	211,750	1,139,950	18.58
	วิศวกรรม คอมพิวเตอร์	797,400	0	797,400	0.00	364,200	126,000	490,200	25.70
	วิศวกรรมเครื่องกล	991,500	0	991,500	0.00	325,650	91,700	417,350	21.97
	วิศวกรรมไฟฟ้า	647,700	0	647,700	0.00	325,400	56,000	381,400	14.68
	วิศวกรรมไฟฟ้า- ไฟฟ้ากำลัง	0	0	0	/0	0	0	0	/0
	วิศวกรรมเมคคาทรอนิกส์	920,900	17,000	937,900	1.81	369,800	7,700	377,500	2.04
	วิศวกรรมโยธา	660,900	0	660,900	0.00	364,000	56,000	420,000	13.33
	โหนดคมนาคมฯ	690,900	0	690,900	0.00	392,100	84,000	476,100	17.64
	วิศวกรรมอุตสาหกรรม	886,500	0	886,500	0.00	364,000	84,000	448,000	18.75
	อุตสาหกรรมการผลิต	0	0	0	/0	466,950	169,800	636,750	26.67
คณะเทคโนโลยี การเกษตร	รวม	6,723,500	39,000	6,762,500	0.58	5,310,900	1,309,400	6,620,300	19.78
	การผลิตพืช	716,800	39,000	755,800	5.16	632,350	133,700	766,050	17.45
	เทคโนโลยีภูมิทัศน์	978,000	0	978,000	0.00	698,000	90,850	788,850	11.52
	ประมง	860,400	0	860,400	0.00	558,250	84,000	642,250	13.08
	วิทยาศาสตร์และ เทคโนโลยีการอาหาร	1,782,000	0	1,782,000	0.00	1,250,950	505,700	1,756,650	28.79
	วิทยาศาสตร์สุขภาพ สัตว์	632,700	0	632,700	0.00	701,350	112,000	813,350	13.77
	วิศวกรรมแปรรูป ผลิตผลเกษตร	573,900	0	573,900	0.00	737,750	213,450	951,200	22.44
	สัตวศาสตร์	1,179,700	0	1,179,700	0.00	732,250	169,700	901,950	18.81
คณะ วิศวกรรมศาสตร์	รวม	29,936,200	36,600	29,972,800	0.12	18,191,600	4,989,850	23,181,450	21.53
	วิศวกรรม	6,058,000	2,000	6,060,000	0.03	0	0	0	/0
	วิศวกรรมเครื่องจักร กลเกษตรฯ	0	0	0	/0	0	0	0	/0
	วิศวกรรมเกษตร- วิศวกรรมดินและน้ำ	0	0	0	/0	0	0	0	/0
	วิศวกรรม คอมพิวเตอร์	1,877,900	0	1,877,900	0.00	1,525,700	289,700	1,815,400	15.96

ที่มา :
 หมายถึง :

STD-RP-002 : รายงานเปรียบเทียบรายได้, ยอดค้างชำระ และ%ค้างชำระ จำแนกตามชั้นปี

ปีการศึกษา : ปีการศึกษา 2559 ภาคการศึกษา 1

คณะ : ทั้งหมด

ระดับการศึกษา : ปริญญาตรี

ประเภทนักศึกษา : ทั้งหมด

ผลผลิต : ทั้งหมด

ปริญญาตรี

		ปี 3				ปี 4			
		รายได้จาก นักศึกษา	ค้างชำระ	ทั้งหมด	%ค้าง ชำระ	รายได้จาก นักศึกษา	ค้างชำระ	ทั้งหมด	%ค้าง ชำระ
คณะครุศาสตร์ อุตสาหกรรม	การศึกษา								
	เทคโนโลยีสารสนเทศ การศึกษา	816,850	368,050	1,184,900	31.06	238,250	54,050	292,300	18.49
	วิศวกรรม คอมพิวเตอร์	406,750	196,000	602,750	32.52	337,050	56,550	393,600	14.37
	วิศวกรรมเครื่องกล	409,700	198,350	608,050	32.62	168,450	84,000	252,450	33.27
	วิศวกรรมไฟฟ้า	296,200	127,700	423,900	30.13	238,650	140,000	378,650	36.97
	วิศวกรรมไฟฟ้า- ไฟฟ้ากำลัง	0	0	0	/0	0	0	0	/0
	วิศวกรรมเมคคาทรอนิกส์	324,600	97,700	422,300	23.14	154,100	55,750	209,850	26.57
	วิศวกรรมโยธา	336,900	154,000	490,900	31.37	350,500	56,000	406,500	13.78
	โหราศาสตร์	197,950	99,750	297,700	33.51	239,150	112,000	351,150	31.90
	วิศวกรรมอุตสาหการ	297,100	126,000	423,100	29.78	225,650	112,050	337,700	33.18
	อุตสาหกรรมการผลิต	910,200	90,750	1,000,950	9.07	97,750	30,000	127,750	23.48
คณะเทคโนโลยี การเกษตร	รวม	5,084,800	1,715,700	6,800,500	25.23	3,636,900	1,297,300	4,934,200	26.29
	การผลิตพืช	408,000	144,000	552,000	26.09	543,850	181,750	725,600	25.05
	เทคโนโลยีภูมิทัศน์	856,900	157,700	1,014,600	15.54	449,000	132,050	581,050	22.73
	ประมง	421,350	84,000	505,350	16.62	415,700	156,000	571,700	27.29
	วิทยาศาสตร์และ เทคโนโลยีการอาหาร	1,852,850	742,000	2,594,850	28.60	982,200	308,100	1,290,300	23.88
	วิทยาศาสตร์สุขภาพ สัตว์	479,300	210,000	689,300	30.47	320,550	191,700	512,250	37.42
	วิศวกรรมแปรรูป ผลิตผลเกษตร	421,950	126,000	547,950	22.99	428,500	131,700	560,200	23.51
	สัตวศาสตร์	644,450	252,000	896,450	28.11	497,100	196,000	693,100	28.28
คณะ วิศวกรรมศาสตร์	รวม	16,852,700	5,170,400	22,023,100	23.48	10,110,500	2,978,450	13,088,950	22.76
	วิศวกรรม	0	0	0	/0	0	0	0	/0
	วิศวกรรมเครื่องจักร กลเกษตรฯ	451,400	113,700	565,100	20.12	615,750	161,100	776,850	20.74
	วิศวกรรมเกษตร- วิศวกรรมดินและน้ำ	482,450	129,750	612,200	21.19	357,200	99,400	456,600	21.77
	วิศวกรรม คอมพิวเตอร์	1,197,600	392,000	1,589,600	24.66	796,700	155,900	952,600	16.37

ที่มา :
หมายเหตุ :

STD-RP-002 : รายงานเปรียบเทียบรายได้, ยอดค้างชำระ และ%ค้างชำระ จำแนกตามชั้นปี

ปีการศึกษา : ปีการศึกษา 2559 ภาคการศึกษา 1
 คณะ : ทั้งหมด
 ระดับการศึกษา : ปริญญาตรี
 ประเภทนักศึกษา : ทั้งหมด
 ผลผลิต : ทั้งหมด

ปริญญาตรี

		ปี 5				สูงกว่าปี 4				สูงกว่าปี 5
		รายได้จาก นักศึกษา	ค้างชำระ	ทั้งหมด	%ค้าง ชำระ	รายได้จาก นักศึกษา	ค้างชำระ	ทั้งหมด	%ค้าง ชำระ	รายได้จาก นักศึกษา
คณะครุศาสตร์ อุตสาหกรรม	การศึกษา									
	เทคโนโลยีสารสนเทศ การศึกษา	0	0	0	/0	31,480	550	32,030	1.72	0
	วิศวกรรม คอมพิวเตอร์	133,070	10,850	143,920	7.54	0	0	0	/0	46,420
	วิศวกรรมเครื่องกล	143,900	17,220	161,120	10.69	0	0	0	/0	105,560
	วิศวกรรมไฟฟ้า	91,040	0	91,040	0.00	0	0	0	/0	110,340
	วิศวกรรมไฟฟ้า- ไฟฟ้ากำลัง	0	0	0	/0	0	0	0	/0	11,780
	วิศวกรรมเมคคาทรอนิกส์	0	0	0	/0	113,840	34,290	148,130	23.15	0
	วิศวกรรมโยธา	105,300	11,480	116,780	9.83	0	0	0	/0	45,660
	โหราศาสตร์	102,970	28,220	131,190	21.51	0	0	0	/0	29,000
	วิศวกรรมอุตสาหกรรม	134,760	23,530	158,290	14.87	0	0	0	/0	30,620
	อุตสาหกรรมการผลิต	0	0	0	/0	23,900	1,000	24,900	4.02	0
คณะเทคโนโลยี การเกษตร	รวม	0	0	0	/0	163,890	1,700	165,590	1.03	0
	การผลิตพืช	0	0	0	/0	14,950	500	15,450	3.24	0
	เทคโนโลยีภูมิทัศน์	0	0	0	/0	58,490	1,200	59,690	2.01	0
	ประมง	0	0	0	/0	19,190	0	19,190	0.00	0
	วิทยาศาสตร์และ เทคโนโลยีการอาหาร	0	0	0	/0	0	0	0	/0	0
	วิทยาศาสตร์สุขภาพ สัตว์	0	0	0	/0	5,450	0	5,450	0.00	0
	วิศวกรรมแปรรูป ผลิตผลเกษตร	0	0	0	/0	12,000	0	12,000	0.00	0
	สัตวศาสตร์	0	0	0	/0	53,810	0	53,810	0.00	0
คณะ วิศวกรรมศาสตร์	รวม	0	0	0	/0	2,432,040	118,630	2,550,670	4.65	0
	วิศวกรรม	0	0	0	/0	0	0	0	/0	0
	วิศวกรรมเครื่องจักร กลเกษตรฯ	0	0	0	/0	103,600	2,510	106,110	2.37	0
	วิศวกรรมเกษตร- วิศวกรรมดินและน้ำ	0	0	0	/0	188,660	7,360	196,020	3.75	0
	วิศวกรรม คอมพิวเตอร์	0	0	0	/0	109,560	1,550	111,110	1.40	0

ที่มา :
 หมายถึง :

STD-RP-002 : รายงานเปรียบเทียบรายได้, ยอดค้างชำระ และ%ค้างชำระ จำแนกตามชั้นปี

ปีการศึกษา : ปีการศึกษา 2559 ภาคการศึกษา 1

คณะ : ทั้งหมด

ระดับการศึกษา : ปริญญาตรี

ประเภทนักศึกษา : ทั้งหมด

ผลผลิต : ทั้งหมด

ปริญญาตรี

					รวมชั้นปี			
		ค้างชำระ	ทั้งหมด	%ค้างชำระ	รายได้จากนักศึกษา	ค้างชำระ	ทั้งหมด	%ค้างชำระ
คณะครุศาสตร์ อุตสาหกรรม	การศึกษา							
	เทคโนโลยีสารสนเทศ การศึกษา	0	0	/0	4,422,880	634,400	5,057,280	12.54
	วิศวกรรม คอมพิวเตอร์	0	46,420	0.00	2,084,890	389,400	2,474,290	15.74
	วิศวกรรมเครื่องกล	4,500	110,060	4.09	2,144,760	395,770	2,540,530	15.58
	วิศวกรรมไฟฟ้า	550	110,890	0.50	1,709,330	324,250	2,033,580	15.94
	วิศวกรรมไฟฟ้า- ไฟฟ้ากำลัง	0	11,780	0.00	11,780	0	11,780	0.00
	วิศวกรรมเมคคาทรอนิกส์	0	0	/0	1,883,240	212,440	2,095,680	10.14
	วิศวกรรมโยธา	0	45,660	0.00	1,863,260	277,480	2,140,740	12.96
	โหราศาสตร์	0	29,000	0.00	1,652,070	323,970	1,976,040	16.39
	วิศวกรรมอุตสาหการ	1,100	31,720	3.47	1,938,630	346,680	2,285,310	15.17
	อุตสาหกรรมการผลิต	0	0	/0	1,498,800	291,550	1,790,350	16.28
คณะเทคโนโลยี การเกษตร	รวม	0	0	/0	20,919,990	4,363,100	25,283,090	17.26
	การผลิตพืช	0	0	/0	2,315,950	498,950	2,814,900	17.73
	เทคโนโลยีภูมิทัศน์	0	0	/0	3,040,390	381,800	3,422,190	11.16
	ประมง	0	0	/0	2,274,890	324,000	2,598,890	12.47
	วิทยาศาสตร์และ เทคโนโลยีการอาหาร	0	0	/0	5,868,000	1,555,800	7,423,800	20.96
	วิทยาศาสตร์สุขภาพ สัตว์	0	0	/0	2,139,350	513,700	2,653,050	19.36
	วิศวกรรมแปรรูป ผลิตผลเกษตร	0	0	/0	2,174,100	471,150	2,645,250	17.81
	สัตวศาสตร์	0	0	/0	3,107,310	617,700	3,725,010	16.58
	รวม	0	0	/0	77,523,040	13,293,930	90,816,970	14.64
คณะ วิศวกรรมศาสตร์	วิศวกรรม	0	0	/0	6,058,000	2,000	6,060,000	0.03
	วิศวกรรมเครื่องจักร กลเกษตรฯ	0	0	/0	1,170,750	277,310	1,448,060	19.15
	วิศวกรรมเกษตร- วิศวกรรมดินและน้ำ	0	0	/0	1,028,310	236,510	1,264,820	18.70
	วิศวกรรม คอมพิวเตอร์	0	0	/0	5,507,460	839,150	6,346,610	13.22

ที่มา :
หมายเหตุ :

STD-RP-002 : รายงานเปรียบเทียบรายได้, ยอดค้างชำระ และ%ค้างชำระ จำแนกตามชั้นปี

ปีการศึกษา : ปีการศึกษา 2559 ภาคการศึกษา 1
 คณะ : ทั้งหมด
 ระดับการศึกษา : ปริญญาตรี
 ประเภทนักศึกษา : ทั้งหมด
 ผลผลิต : ทั้งหมด

ปริญญาตรี

		ปี 1				ปี 2			
		รายได้จากนักศึกษา	ค้างชำระ	ทั้งหมด	%ค้างชำระ	รายได้จากนักศึกษา	ค้างชำระ	ทั้งหมด	%ค้างชำระ
คณะ วิศวกรรมศาสตร์	วิศวกรรมเคมี	173,000	0	173,000	0.00	850,650	320,000	1,170,650	27.34
	การผลิตเส้นใยสังเคราะห์	0	0	0	/0	0	0	0	/0
	วิศวกรรมเคมีสิ่งทอ - เคมีสิ่งทอ	0	0	0	/0	0	0	0	/0
	เคมีและสีสิ่งทอฯ	409,200	0	409,200	0.00	145,800	97,700	243,500	40.12
	พอลิเมอร์และเส้นใยฯ	615,200	0	615,200	0.00	455,650	198,800	654,450	30.38
	วิศวกรรมเครื่องกล	2,057,500	0	2,057,500	0.00	1,513,550	405,100	1,918,650	21.11
	วิศวกรรมเครื่องกล-วิศวกรรมระบบราง	765,000	0	765,000	0.00	0	0	0	/0
	วิศวกรรมเครื่องจักรกลเกษตร	766,200	17,000	783,200	2.17	352,300	64,000	416,300	15.37
	วิศวกรรมเครื่องนุ่งห่ม	0	0	0	/0	0	0	0	/0
	วิศวกรรมชลประทานและการจัดการน้ำ	817,500	0	817,500	0.00	641,200	144,000	785,200	18.34
	วิศวกรรมพลาสติก	0	0	0	/0	485,550	114,000	599,550	19.01
	วิศวกรรมพอลิเมอร์	0	0	0	/0	564,400	188,000	752,400	24.99
	วิศวกรรมไฟฟ้า	2,727,400	17,000	2,744,400	0.62	2,369,550	802,250	3,171,800	25.29
	วิศวกรรมโยธา	3,217,800	0	3,217,800	0.00	1,903,000	389,350	2,292,350	16.98
	วิศวกรรมวัสดุ-วิศวกรรมพลาสติก	1,224,300	0	1,224,300	0.00	370,150	64,000	434,150	14.74
	วิศวกรรมวัสดุ-วิศวกรรมพอลิเมอร์	1,515,700	600	1,516,300	0.04	272,000	80,000	352,000	22.73
	วิศวกรรมสำรวจ	0	0	0	/0	0	0	0	/0
	วิศวกรรมสิ่งทอ	716,400	0	716,400	0.00	810,500	310,950	1,121,450	27.73
	วิศวกรรมสิ่งทอ - วิศวกรรมเครื่องนุ่งห่ม	272,900	0	272,900	0.00	308,050	83,400	391,450	21.31
	วิศวกรรมสิ่งแวดล้อม	51,900	0	51,900	0.00	338,200	112,000	450,200	24.88
วิศวกรรมอาหาร	732,500	0	732,500	0.00	498,300	113,700	612,000	18.58	
โทรคมนาคมฯ	1,831,800	0	1,831,800	0.00	1,382,300	361,500	1,743,800	20.73	
วิศวกรรมสื่อสารโครงข่ายฯ	561,900	0	561,900	0.00	465,900	145,700	611,600	23.82	

ที่มา :
 หมายถึง :

STD-RP-002 : รายงานเปรียบเทียบรายได้, ยอดค้างชำระ และ%ค้างชำระ จำแนกตามชั้นปี

ปีการศึกษา : ปีการศึกษา 2559 ภาคการศึกษา 1
คณะ : ทั้งหมด
ระดับการศึกษา : ปริญญาตรี
ประเภทนักศึกษา : ทั้งหมด
ผลผลิต : ทั้งหมด

ปริญญาตรี

		ปี 3				ปี 4			
		รายได้จาก นักศึกษา	ค้างชำระ	ทั้งหมด	%ค้าง ชำระ	รายได้จาก นักศึกษา	ค้างชำระ	ทั้งหมด	%ค้าง ชำระ
คณะ วิศวกรรมศาสตร์	วิศวกรรมเคมี	918,050	388,200	1,306,250	29.72	614,850	222,000	836,850	26.53
	การผลิตเส้นใย สังเคราะห์	176,050	64,000	240,050	26.66	16,000	16,000	32,000	50.00
	วิศวกรรมเคมีสิ่งทอ - เคมีสิ่งทอ	145,650	48,000	193,650	24.79	16,200	0	16,200	0.00
	เคมีและสีสิ่งทอฯ	0	0	0	/0	0	0	0	/0
	พอลิเมอร์และเส้นใยฯ	0	0	0	/0	0	0	0	/0
	วิศวกรรมเครื่องกล	1,689,550	423,400	2,112,950	20.04	1,151,850	354,250	1,506,100	23.52
	วิศวกรรมเครื่องกล- วิศวกรรมระบบราง	0	0	0	/0	0	0	0	/0
	วิศวกรรมเครื่องจักร กลเกษตร	0	0	0	/0	0	0	0	/0
	วิศวกรรมเครื่องนุ่งห่ม	145,950	32,000	177,950	17.98	32,300	0	32,300	0.00
	วิศวกรรมชลประทาน และการจัดการน้ำ	0	0	0	/0	0	0	0	/0
	วิศวกรรมพลาสติก	823,750	274,800	1,098,550	25.01	454,750	145,600	600,350	24.25
	วิศวกรรมพอลิเมอร์	725,650	209,700	935,350	22.42	481,250	111,350	592,600	18.79
	วิศวกรรมไฟฟ้า	1,459,900	415,350	1,875,250	22.15	1,009,500	422,650	1,432,150	29.51
	วิศวกรรมโยธา	2,317,250	825,800	3,143,050	26.27	1,037,950	301,200	1,339,150	22.49
	วิศวกรรมวัสดุ- วิศวกรรมพลาสติก	0	0	0	/0	0	0	0	/0
	วิศวกรรมวัสดุ- วิศวกรรมพอลิเมอร์	0	0	0	/0	0	0	0	/0
	วิศวกรรมสำรวจ	0	0	0	/0	0	0	0	/0
	วิศวกรรมสิ่งทอ	628,150	80,000	708,150	11.30	227,650	32,000	259,650	12.32
	วิศวกรรมสิ่งทอ - วิศวกรรมเครื่องนุ่งห่ม	0	0	0	/0	0	0	0	/0
	วิศวกรรมสิ่งแวดล้อม	513,150	224,050	737,200	30.39	373,150	98,800	471,950	20.93
วิศวกรรมอาหาร	291,200	64,000	355,200	18.02	145,100	16,000	161,100	9.93	
โทรคมนาคมฯ	1,461,050	419,400	1,880,450	22.30	721,500	193,100	914,600	21.11	
วิศวกรรมสื่อสารโครง ข่ายฯ	0	0	0	/0	0	0	0	/0	

ที่มา :
หมายเหตุ :

STD-RP-002 : รายงานเปรียบเทียบรายได้, ยอดค้างชำระ และ%ค้างชำระ จำแนกตามชั้นปี

ปีการศึกษา : ปีการศึกษา 2559 ภาคการศึกษา 1

คณะ : ทั้งหมด

ระดับการศึกษา : ปริญญาตรี

ประเภทนักศึกษา : ทั้งหมด

ผลผลิต : ทั้งหมด

ปริญญาตรี

		ปี 5				สูงกว่าปี 4				สูงกว่าปี 5
		รายได้จาก นักศึกษา	ค้างชำระ	ทั้งหมด	%ค้าง ชำระ	รายได้จาก นักศึกษา	ค้างชำระ	ทั้งหมด	%ค้าง ชำระ	รายได้จาก นักศึกษา
คณะ วิศวกรรมศาสตร์	วิศวกรรมเคมี	0	0	0	/0	109,100	500	109,600	0.46	0
	การผลิตเส้นใย สังเคราะห์	0	0	0	/0	124,840	50	124,890	0.04	0
	วิศวกรรมเคมีสิ่งทอ - เคมีสิ่งทอ	0	0	0	/0	46,600	1,000	47,600	2.10	0
	เคมีและสีสิ่งทอฯ	0	0	0	/0	0	0	0	/0	0
	พอลิเมอร์และเส้นใยฯ	0	0	0	/0	0	0	0	/0	0
	วิศวกรรมเครื่องกล	0	0	0	/0	117,360	2,900	120,260	2.41	0
	วิศวกรรมเครื่องกล- วิศวกรรมระบบราง	0	0	0	/0	0	0	0	/0	0
	วิศวกรรมเครื่องจักร กลเกษตร	0	0	0	/0	0	0	0	/0	0
	วิศวกรรมเครื่องนุ่งห่ม	0	0	0	/0	115,200	32,100	147,300	21.79	0
	วิศวกรรมชลประทาน และการจัดการน้ำ	0	0	0	/0	0	0	0	/0	0
	วิศวกรรมพลาสติก	0	0	0	/0	244,530	31,500	276,030	11.41	0
	วิศวกรรมพอลิเมอร์	0	0	0	/0	83,700	6,750	90,450	7.46	0
	วิศวกรรมไฟฟ้า	0	0	0	/0	138,830	8,650	147,480	5.87	0
	วิศวกรรมโยธา	0	0	0	/0	226,500	3,000	229,500	1.31	0
	วิศวกรรมวัสดุ- วิศวกรรมพลาสติก	0	0	0	/0	0	0	0	/0	0
	วิศวกรรมวัสดุ- วิศวกรรมพอลิเมอร์	0	0	0	/0	0	0	0	/0	0
	วิศวกรรมสำรวจ	0	0	0	/0	179,960	1,650	181,610	0.91	0
	วิศวกรรมสิ่งทอ	0	0	0	/0	193,000	5,860	198,860	2.95	0
	วิศวกรรมสิ่งทอ - วิศวกรรมเครื่องนุ่งห่ม	0	0	0	/0	0	0	0	/0	0
	วิศวกรรมสิ่งแวดล้อม	0	0	0	/0	30,160	500	30,660	1.63	0
วิศวกรรมอาหาร	0	0	0	/0	14,760	500	15,260	3.28	0	
โทรคมนาคมฯ	0	0	0	/0	131,080	1,500	132,580	1.13	0	
วิศวกรรมสื่อสารโครง ข่ายฯ	0	0	0	/0	0	0	0	/0	0	

ที่มา :
หมายเหตุ :

วันที่ปรับปรุงข้อมูล : Oct 3, 2016 11:14:03 PM
วันที่ออกรายงาน : Oct 4, 2016, 1:52:19 PM

STD-RP-002 : รายงานเปรียบเทียบรายได้, ยอดค้างชำระ และ%ค้างชำระ จำแนกตามชั้นปี

ปีการศึกษา : ปีการศึกษา 2559 ภาคการศึกษา 1

คณะ : ทั้งหมด

ระดับการศึกษา : ปริญญาตรี

ประเภทนักศึกษา : ทั้งหมด

ผลผลิต : ทั้งหมด

ปริญญาตรี

					รวมชั้นปี			
		ค้างชำระ	ทั้งหมด	%ค้างชำระ	รายได้จากนักศึกษา	ค้างชำระ	ทั้งหมด	%ค้างชำระ
คณะ วิศวกรรมศาสตร์	วิศวกรรมเคมี	0	0	/0	2,665,650	930,700	3,596,350	25.88
	การผลิตเส้นใย สังเคราะห์	0	0	/0	316,890	80,050	396,940	20.17
	วิศวกรรมเคมีสิ่งทอ - เคมีสิ่งทอ	0	0	/0	208,450	49,000	257,450	19.03
	เคมีและสีสิ่งทอฯ	0	0	/0	555,000	97,700	652,700	14.97
	พอลิเมอร์และเส้นใยฯ	0	0	/0	1,070,850	198,800	1,269,650	15.66
	วิศวกรรมเครื่องกล	0	0	/0	6,529,810	1,185,650	7,715,460	15.37
	วิศวกรรมเครื่องกล- วิศวกรรมระบบราง	0	0	/0	765,000	0	765,000	0.00
	วิศวกรรมเครื่องจักร กลเกษตร	0	0	/0	1,118,500	81,000	1,199,500	6.75
	วิศวกรรมเครื่องนุ่งห่ม	0	0	/0	293,450	64,100	357,550	17.93
	วิศวกรรมชลประทาน และการจัดการน้ำ	0	0	/0	1,458,700	144,000	1,602,700	8.98
	วิศวกรรมพลาสติก	0	0	/0	2,008,580	565,900	2,574,480	21.98
	วิศวกรรมพอลิเมอร์	0	0	/0	1,855,000	515,800	2,370,800	21.76
	วิศวกรรมไฟฟ้า	0	0	/0	7,705,180	1,665,900	9,371,080	17.78
	วิศวกรรมโยธา	0	0	/0	8,702,500	1,519,350	10,221,850	14.86
	วิศวกรรมวัสดุ- วิศวกรรมพลาสติก	0	0	/0	1,594,450	64,000	1,658,450	3.86
	วิศวกรรมวัสดุ- วิศวกรรมพอลิเมอร์	0	0	/0	1,787,700	80,600	1,868,300	4.31
	วิศวกรรมสำรวจ	0	0	/0	179,960	1,650	181,610	0.91
	วิศวกรรมสิ่งทอ	0	0	/0	2,575,700	428,810	3,004,510	14.27
	วิศวกรรมสิ่งทอ - วิศวกรรมเครื่องนุ่งห่ม	0	0	/0	580,950	83,400	664,350	12.55
	วิศวกรรมสิ่งแวดล้อม	0	0	/0	1,306,560	435,350	1,741,910	24.99
วิศวกรรมอาหาร	0	0	/0	1,681,860	194,200	1,876,060	10.35	
โทรคมนาคมฯ	0	0	/0	5,527,730	975,500	6,503,230	15.00	
วิศวกรรมสื่อสารโครง ข่ายฯ	0	0	/0	1,027,800	145,700	1,173,500	12.42	

ที่มา :
หมายเหตุ :

วันที่ปรับปรุงข้อมูล : Oct 3, 2016 11:14:03 PM
วันที่ออกรายงาน : Oct 4, 2016, 1:52:19 PM

STD-RP-002 : รายงานเปรียบเทียบรายได้, ยอดค้างชำระ และ%ค้างชำระ จำแนกตามชั้นปี

ปีการศึกษา : ปีการศึกษา 2559 ภาคการศึกษา 1
 คณะ : ทั้งหมด
 ระดับการศึกษา : ปริญญาตรี
 ประเภทนักศึกษา : ทั้งหมด
 ผลผลิต : ทั้งหมด

ปริญญาตรี

		ปี 1				ปี 2			
		รายได้จากนักศึกษา	ค้างชำระ	ทั้งหมด	%ค้างชำระ	รายได้จากนักศึกษา	ค้างชำระ	ทั้งหมด	%ค้างชำระ
คณะวิศวกรรมศาสตร์	อิเล็กทรอนิกส์	817,800	0	817,800	0.00	643,000	209,700	852,700	24.59
	วิศวกรรมอุตสาหการ-การจัดการวิศวกรรม	0	0	0	/0	1,173,050	208,000	1,381,050	15.06
	วิศวกรรมอุตสาหการ-วิศวกรรมกระบวนการผลิต	714,000	0	714,000	0.00	1,122,800	288,000	1,410,800	20.41
	วิศวกรรมอุตสาหการ-วิศวกรรมการผลิต	308,100	0	308,100	0.00	0	0	0	/0
	วิศวกรรมอุตสาหการ-วิศวกรรมอุตสาหกรรม	1,704,200	0	1,704,200	0.00	0	0	0	/0
คณะบริหารธุรกิจ	รวม	27,177,100	923,800	28,100,900	3.29	21,551,800	6,028,950	27,580,750	21.86
	-	5,142,400	3,000	5,145,400	0.06	3,789,500	1,117,700	4,907,200	22.78
	Business Computer	0	0	0	/0	0	0	0	/0
	Business English	864,600	600	865,200	0.07	1,333,500	386,700	1,720,200	22.48
	International Business Administration	1,009,500	1,200	1,010,700	0.12	1,618,800	563,500	2,182,300	25.82
	Marketing	419,500	0	419,500	0.00	632,550	176,700	809,250	21.84
	การเงิน	2,316,900	0	2,316,900	0.00	1,404,950	423,400	1,828,350	23.16
	การจัดการ-การจัดการทรัพยากรมนุษย์	1,775,500	0	1,775,500	0.00	1,390,000	353,100	1,743,100	20.26
	การจัดการ-การจัดการทั่วไป	2,764,800	0	2,764,800	0.00	1,882,550	507,550	2,390,100	21.24
	การจัดการ-การจัดการสำนักงาน	0	0	0	/0	0	0	0	/0
	การจัดการ-การจัดการอุตสาหกรรม	0	0	0	/0	0	0	0	/0
	การจัดการ-การจัดการอุตสาหกรรม 2	0	0	0	/0	0	0	0	/0
	การตลาด	5,107,100	919,000	6,026,100	15.25	3,244,700	1,009,800	4,254,500	23.73
	การบริหารธุรกิจระหว่างประเทศ	1,957,500	0	1,957,500	0.00	1,871,300	471,400	2,342,700	20.12
	คอมพิวเตอร์ธุรกิจ	3,762,300	0	3,762,300	0.00	3,045,450	715,700	3,761,150	19.03
เศรษฐศาสตร์-เศรษฐศาสตร์ธุรกิจ	1,393,700	0	1,393,700	0.00	892,050	219,400	1,111,450	19.74	

ที่มา :
 หมายถึง :

วันที่ปรับปรุงข้อมูล : Oct 3, 2016 11:14:03 PM
 วันที่ออกรายงาน : Oct 4, 2016, 1:52:19 PM

STD-RP-002 : รายงานเปรียบเทียบรายได้, ยอดค้างชำระ และ%ค้างชำระ จำแนกตามชั้นปี

ปีการศึกษา : ปีการศึกษา 2559 ภาคการศึกษา 1
คณะ : ทั้งหมด
ระดับการศึกษา : ปริญญาตรี
ประเภทนักศึกษา : ทั้งหมด
ผลผลิต : ทั้งหมด

ปริญญาตรี

		ปี 3				ปี 4			
		รายได้จาก นักศึกษา	ค้างชำระ	ทั้งหมด	%ค้าง ชำระ	รายได้จาก นักศึกษา	ค้างชำระ	ทั้งหมด	%ค้าง ชำระ
คณะ วิศวกรรมศาสตร์	อิเล็กทรอนิกส์	1,010,400	321,750	1,332,150	24.15	293,600	64,000	357,600	17.90
	วิศวกรรมอุตสาหการ- การจัดการวิศวกรรม	1,325,700	358,800	1,684,500	21.30	1,060,300	311,400	1,371,700	22.70
	วิศวกรรมอุตสาหการ- วิศวกรรมกระบวนการ ผลิต	1,089,800	385,700	1,475,500	26.14	704,900	273,700	978,600	27.97
	วิศวกรรมอุตสาหการ- วิศวกรรมการผลิต	0	0	0	/0	0	0	0	/0
	วิศวกรรมอุตสาหการ- วิศวกรรมอุตสาหกรรม	0	0	0	/0	0	0	0	/0
คณะบริหารธุรกิจ	รวม	18,980,600	5,362,500	24,343,100	22.03	12,082,350	3,449,250	15,531,600	22.21
	-	2,529,200	563,950	3,093,150	18.23	2,037,150	505,100	2,542,250	19.87
	Business Computer	160,000	0	160,000	0.00	42,000	6,000	48,000	12.50
	Business English	1,616,450	423,700	2,040,150	20.77	111,150	18,050	129,200	13.97
	International Business Administration	1,688,900	455,000	2,143,900	21.22	877,700	180,400	1,058,100	17.05
	Marketing	598,850	140,000	738,850	18.95	500,900	70,000	570,900	12.26
	การเงิน	1,883,150	659,100	2,542,250	25.93	868,300	222,100	1,090,400	20.37
	การจัดการ-การ จัดการทรัพยากร มนุษย์	791,300	144,000	935,300	15.40	725,150	266,800	991,950	26.90
	การจัดการ-การ จัดการทั่วไป	940,300	108,000	1,048,300	10.30	751,150	140,600	891,750	15.77
	การจัดการ-การ จัดการสำนักงาน	700,500	242,800	943,300	25.74	769,900	169,100	939,000	18.01
	การจัดการ-การ จัดการอุตสาหกรรม	218,650	0	218,650	0.00	0	0	0	/0
	การจัดการ-การ จัดการอุตสาหกรรม 2	275,950	1,100	277,050	0.40	18,100	0	18,100	0.00
	การตลาด	2,948,900	1,341,700	4,290,600	31.27	2,225,650	1,064,400	3,290,050	32.35
	การบริหารธุรกิจ ระหว่างประเทศ	1,648,800	469,750	2,118,550	22.17	817,400	188,800	1,006,200	18.76
	คอมพิวเตอร์ธุรกิจ	1,687,800	379,700	2,067,500	18.37	804,250	231,400	1,035,650	22.34
	เศรษฐศาสตร์- เศรษฐศาสตร์ธุรกิจ	772,700	156,000	928,700	16.80	1,012,350	204,200	1,216,550	16.79

ที่มา :
หมายเหตุ :

วันที่ปรับปรุงข้อมูล : Oct 3, 2016 11:14:03 PM
วันที่ออกรายงาน : Oct 4, 2016, 1:52:19 PM

STD-RP-002 : รายงานเปรียบเทียบรายได้, ยอดค้างชำระ และ%ค้างชำระ จำแนกตามชั้นปี

ปีการศึกษา : ปีการศึกษา 2559 ภาคการศึกษา 1
 คณะ : ทั้งหมด
 ระดับการศึกษา : ปริญญาตรี
 ประเภทนักศึกษา : ทั้งหมด
 ผลผลิต : ทั้งหมด

ปริญญาตรี

		ปี 5				สูงกว่าปี 4				สูงกว่าปี 5
		รายได้จาก นักศึกษา	ค้างชำระ	ทั้งหมด	%ค้าง ชำระ	รายได้จาก นักศึกษา	ค้างชำระ	ทั้งหมด	%ค้าง ชำระ	รายได้จาก นักศึกษา
คณะ วิศวกรรมศาสตร์	อิเล็กทรอนิกส์	0	0	0	/0	68,190	500	68,690	0.73	0
	วิศวกรรมอุตสาหการ- การจัดการวิศวกรรม	0	0	0	/0	121,330	10,000	131,330	7.61	0
	วิศวกรรมอุตสาหการ- วิศวกรรมกระบวนการ ผลิต	0	0	0	/0	85,080	250	85,330	0.29	0
	วิศวกรรมอุตสาหการ- วิศวกรรมการผลิต	0	0	0	/0	0	0	0	/0	0
	วิศวกรรมอุตสาหการ- วิศวกรรมอุตสาหกรรม	0	0	0	/0	0	0	0	/0	0
คณะบริหารธุรกิจ	รวม	0	0	0	/0	327,830	64,570	392,400	16.46	0
	-	0	0	0	/0	57,640	5,820	63,460	9.17	0
	Business Computer	0	0	0	/0	0	0	0	/0	0
	Business English	0	0	0	/0	31,340	0	31,340	0.00	0
	International Business Administration	0	0	0	/0	0	0	0	/0	0
	Marketing	0	0	0	/0	0	0	0	/0	0
	การเงิน	0	0	0	/0	0	0	0	/0	0
	การจัดการ-การ จัดการทรัพยากร มนุษย์	0	0	0	/0	4,200	500	4,700	10.64	0
	การจัดการ-การ จัดการทั่วไป	0	0	0	/0	24,250	12,450	36,700	33.92	0
	การจัดการ-การ จัดการสำนักงาน	0	0	0	/0	4,550	500	5,050	9.90	0
	การจัดการ-การ จัดการอุตสาหกรรม	0	0	0	/0	0	0	0	/0	0
	การจัดการ-การ จัดการอุตสาหกรรม 2	0	0	0	/0	0	0	0	/0	0
	การตลาด	0	0	0	/0	120,460	44,800	165,260	27.11	0
	การบริหารธุรกิจ ระหว่างประเทศ	0	0	0	/0	0	0	0	/0	0
	คอมพิวเตอร์ธุรกิจ	0	0	0	/0	12,580	0	12,580	0.00	0
เศรษฐศาสตร์- เศรษฐศาสตร์ธุรกิจ	0	0	0	/0	42,000	500	42,500	1.18	0	

ที่มา :
 หมายถึง :

STD-RP-002 : รายงานเปรียบเทียบรายได้, ยอดค้างชำระ และ%ค้างชำระ จำแนกตามชั้นปี

ปีการศึกษา : ปีการศึกษา 2559 ภาคการศึกษา 1

คณะ : ทั้งหมด

ระดับการศึกษา : ปริญญาตรี

ประเภทนักศึกษา : ทั้งหมด

ผลผลิต : ทั้งหมด

ปริญญาตรี

					รวมชั้นปี			
		ค้างชำระ	ทั้งหมด	%ค้างชำระ	รายได้จากนักศึกษา	ค้างชำระ	ทั้งหมด	%ค้างชำระ
คณะ วิศวกรรมศาสตร์	อิเล็กทรอนิกส์	0	0	/0	2,832,990	595,950	3,428,940	17.38
	วิศวกรรมอุตสาหการ- การจัดการวิศวกรรม	0	0	/0	3,680,380	888,200	4,568,580	19.44
	วิศวกรรมอุตสาหการ- วิศวกรรมกระบวนการ ผลิต	0	0	/0	3,716,580	947,650	4,664,230	20.32
	วิศวกรรมอุตสาหการ- วิศวกรรมการผลิต	0	0	/0	308,100	0	308,100	0.00
	วิศวกรรมอุตสาหการ- วิศวกรรมอุตสาหการ	0	0	/0	1,704,200	0	1,704,200	0.00
คณะบริหารธุรกิจ	รวม	0	0	/0	80,119,680	15,829,070	95,948,750	16.50
	-	0	0	/0	13,555,890	2,195,570	15,751,460	13.94
	Business Computer	0	0	/0	202,000	6,000	208,000	2.88
	Business English	0	0	/0	3,957,040	829,050	4,786,090	17.32
	International Business Administration	0	0	/0	5,194,900	1,200,100	6,395,000	18.77
	Marketing	0	0	/0	2,151,800	386,700	2,538,500	15.23
	การเงิน	0	0	/0	6,473,300	1,304,600	7,777,900	16.77
	การจัดการ-การ จัดการทรัพยากร มนุษย์	0	0	/0	4,686,150	764,400	5,450,550	14.02
	การจัดการ-การ จัดการทั่วไป	0	0	/0	6,363,050	768,600	7,131,650	10.78
	การจัดการ-การ จัดการสำนักงาน	0	0	/0	1,474,950	412,400	1,887,350	21.85
	การจัดการ-การ จัดการอุตสาหกรรม	0	0	/0	218,650	0	218,650	0.00
	การจัดการ-การ จัดการอุตสาหกรรม 2	0	0	/0	294,050	1,100	295,150	0.37
	การตลาด	0	0	/0	13,646,810	4,379,700	18,026,510	24.30
	การบริหารธุรกิจ ระหว่างประเทศ	0	0	/0	6,295,000	1,129,950	7,424,950	15.22
	คอมพิวเตอร์ธุรกิจ	0	0	/0	9,312,380	1,326,800	10,639,180	12.47
เศรษฐศาสตร์- เศรษฐศาสตร์ธุรกิจ	0	0	/0	4,112,800	580,100	4,692,900	12.36	

ที่มา :
หมายเหตุ :

วันที่ปรับปรุงข้อมูล : Oct 3, 2016 11:14:03 PM
วันที่ออกรายงาน : Oct 4, 2016, 1:52:19 PM

STD-RP-002 : รายงานเปรียบเทียบรายได้, ยอดค้างชำระ และ%ค้างชำระ จำแนกตามชั้นปี

ปีการศึกษา : ปีการศึกษา 2559 ภาคการศึกษา 1
 คณะ : ทั้งหมด
 ระดับการศึกษา : ปริญญาตรี
 ประเภทนักศึกษา : ทั้งหมด
 ผลผลิต : ทั้งหมด

ปริญญาตรี

		ปี 1				ปี 2			
		รายได้จากนักศึกษา	ค้างชำระ	ทั้งหมด	%ค้างชำระ	รายได้จากนักศึกษา	ค้างชำระ	ทั้งหมด	%ค้างชำระ
คณะบริหารธุรกิจ	เศรษฐศาสตร์-เศรษฐศาสตร์ระหว่างประเทศ	663,300	0	663,300	0.00	446,450	84,000	530,450	15.84
คณะเทคโนโลยีคหกรรมศาสตร์	รวม	5,320,300	0	5,320,300	0.00	4,834,750	1,324,350	6,159,100	21.50
	การศึกษาปฐมวัย	603,400	0	603,400	0.00	528,100	192,000	720,100	26.66
	การออกแบบแฟชั่นและเครื่องแต่งกาย	1,048,700	0	1,048,700	0.00	868,200	277,700	1,145,900	24.23
	เทคโนโลยีงานประดิษฐ์สร้างสรรค์	783,300	0	783,300	0.00	858,600	243,900	1,102,500	22.12
	สิ่งทอและเครื่องนุ่งห่ม	0	0	0	/0	0	0	0	/0
	ออกแบบแฟชั่นและการจัดการสินค้า	0	0	0	/0	0	0	0	/0
	อาหารและโภชนาการ	2,071,700	0	2,071,700	0.00	1,872,400	461,650	2,334,050	19.78
	อุตสาหกรรมงานอาหาร	0	0	0	/0	0	0	0	/0
	อุตสาหกรรมบริการอาหาร	813,200	0	813,200	0.00	707,450	149,100	856,550	17.41
คณะศิลปกรรมศาสตร์	รวม	5,006,600	0	5,006,600	0.00	4,487,600	1,061,850	5,549,450	19.13
	การออกแบบแฟชั่นและศิลปะสิ่งทอ	0	0	0	/0	0	0	0	/0
	คิดศิลป์ไทย	0	0	0	/0	0	0	0	/0
	เครื่องปั้นดินเผา	0	0	0	/0	0	0	0	/0
	เครื่องหนัง	0	0	0	/0	0	0	0	/0
	จิตรกรรม	338,600	0	338,600	0.00	264,000	60,000	324,000	18.52
	ดนตรีคิดศิลป์ไทยศึกษา	355,500	0	355,500	0.00	278,400	48,000	326,400	14.71
	ดนตรีคิดศิลป์สากลศึกษา	405,400	0	405,400	0.00	373,850	132,150	506,000	26.12
	ดนตรีสากล	299,900	0	299,900	0.00	195,450	25,850	221,300	11.68
	ดุริยางค์ไทย	0	0	0	/0	0	0	0	/0
	ดุริยางค์สากล	0	0	0	/0	0	0	0	/0
	นวัตกรรมการออกแบบผลิตภัณฑ์ร่วมสมัย	911,500	0	911,500	0.00	849,950	159,400	1,009,350	15.79

ที่มา :
 หมายถึง :

STD-RP-002 : รายงานเปรียบเทียบรายได้, ยอดค้างชำระ และ%ค้างชำระ จำแนกตามชั้นปี

ปีการศึกษา : ปีการศึกษา 2559 ภาคการศึกษา 1
 คณะ : ทั้งหมด
 ระดับการศึกษา : ปริญญาตรี
 ประเภทนักศึกษา : ทั้งหมด
 ผลผลิต : ทั้งหมด

ปริญญาตรี

		ปี 3				ปี 4			
		รายได้จาก นักศึกษา	ค้างชำระ	ทั้งหมด	%ค้าง ชำระ	รายได้จาก นักศึกษา	ค้างชำระ	ทั้งหมด	%ค้าง ชำระ
คณะบริหารธุรกิจ	เศรษฐศาสตร์- เศรษฐศาสตร์ระหว่าง ประเทศ	519,150	277,700	796,850	34.85	521,200	182,300	703,500	25.91
คณะเทคโนโลยี คหกรรมศาสตร์	รวม	3,655,650	1,197,600	4,853,250	24.68	3,015,700	845,200	3,860,900	21.89
	การศึกษาปฐมวัย	552,350	168,000	720,350	23.32	469,250	156,000	625,250	24.95
	การออกแบบแฟชั่น และเครื่องแต่งกาย	0	0	0	/0	0	0	0	/0
	เทคโนโลยีงาน ประดิษฐ์สร้างสรรค์	534,750	267,400	802,150	33.34	373,850	108,000	481,850	22.41
	สิ่งทอและเครื่องนุ่ง ห่ม	411,300	144,000	555,300	25.93	463,100	121,100	584,200	20.73
	ออกแบบแฟชั่นและ การจัดการสินค้า	257,750	113,100	370,850	30.50	310,400	163,700	474,100	34.53
	อาหารและโภชนาการ	1,250,350	301,100	1,551,450	19.41	1,023,300	241,750	1,265,050	19.11
	อุตสาหกรรมงาน อาหาร	649,150	204,000	853,150	23.91	375,800	54,650	430,450	12.70
	อุตสาหกรรมบริการ อาหาร	0	0	0	/0	0	0	0	/0
คณะศิลปกรรม ศาสตร์	รวม	3,888,700	1,175,200	5,063,900	23.21	3,161,250	941,350	4,102,600	22.95
	การออกแบบแฟชั่น และศิลปะสิ่งทอ	241,700	79,700	321,400	24.80	127,700	48,000	175,700	27.32
	คีตศิลป์ไทย	0	0	0	/0	0	0	0	/0
	เครื่องปั้นดินเผา	197,000	84,000	281,000	29.89	60,200	18,000	78,200	23.02
	เครื่องหนัง	169,050	24,050	193,100	12.45	105,200	55,750	160,950	34.64
	จิตรกรรม	193,700	49,700	243,400	20.42	204,200	60,000	264,200	22.71
	ดนตรีคีตศิลป์ไทย ศึกษา	264,000	132,000	396,000	33.33	204,000	96,000	300,000	32.00
	ดนตรีคีตศิลป์สากล ศึกษา	348,050	48,000	396,050	12.12	364,250	72,100	436,350	16.52
	ดนตรีสากล	157,000	0	157,000	0.00	172,700	49,700	222,400	22.35
	ดุริยางค์ไทย	0	0	0	/0	0	0	0	/0
	ดุริยางค์สากล	0	0	0	/0	0	0	0	/0
	นวัตกรรมการ ออกแบบผลิตภัณฑ์ ร่วมสมัย	0	0	0	/0	0	0	0	/0

ที่มา :
 หมายถึง :

STD-RP-002 : รายงานเปรียบเทียบรายได้, ยอดค้างชำระ และ%ค้างชำระ จำแนกตามชั้นปี

ปีการศึกษา : ปีการศึกษา 2559 ภาคการศึกษา 1

คณะ : ทั้งหมด

ระดับการศึกษา : ปริญญาตรี

ประเภทนักศึกษา : ทั้งหมด

ผลผลิต : ทั้งหมด

ปริญญาตรี

		ปี 5				สูงกว่าปี 4				สูงกว่าปี 5
		รายได้จาก นักศึกษา	ค้างชำระ	ทั้งหมด	%ค้าง ชำระ	รายได้จาก นักศึกษา	ค้างชำระ	ทั้งหมด	%ค้าง ชำระ	รายได้จาก นักศึกษา
คณะบริหารธุรกิจ	เศรษฐศาสตร์- เศรษฐศาสตร์ระหว่าง ประเทศ	0	0	0	/0	30,810	0	30,810	0.00	0
คณะเทคโนโลยี คหกรรมศาสตร์	รวม	206,200	15,950	222,150	7.18	152,100	350	152,450	0.23	23,200
	การศึกษาปฐมวัย	206,200	15,950	222,150	7.18	0	0	0	/0	23,200
	การออกแบบแฟชั่น และเครื่องแต่งกาย	0	0	0	/0	0	0	0	/0	0
	เทคโนโลยีงาน ประดิษฐ์สร้างสรรค์	0	0	0	/0	0	0	0	/0	0
	สิ่งทอและเครื่องนุ่ง ห่ม	0	0	0	/0	13,660	0	13,660	0.00	0
	ออกแบบแฟชั่นและ การจัดการสินค้า	0	0	0	/0	10,070	0	10,070	0.00	0
	อาหารและโภชนาการ	0	0	0	/0	99,590	0	99,590	0.00	0
	อุตสาหกรรมงาน อาหาร	0	0	0	/0	28,780	350	29,130	1.20	0
	อุตสาหกรรมบริการ อาหาร	0	0	0	/0	0	0	0	/0	0
คณะศิลปกรรม ศาสตร์	รวม	376,760	9,530	386,290	2.47	186,820	700	187,520	0.37	64,890
	การออกแบบแฟชั่น และศิลปะสิ่งทอ	0	0	0	/0	0	0	0	/0	0
	คีตศิลป์ไทย	13,770	4,290	18,060	23.75	0	0	0	/0	0
	เครื่องปั้นดินเผา	0	0	0	/0	14,290	100	14,390	0.69	0
	เครื่องหนัง	0	0	0	/0	5,240	0	5,240	0.00	0
	จิตรกรรม	0	0	0	/0	0	0	0	/0	0
	ดนตรีคีตศิลป์ไทย ศึกษา	0	0	0	/0	0	0	0	/0	0
	ดนตรีคีตศิลป์สากล ศึกษา	0	0	0	/0	0	0	0	/0	0
	ดนตรีสากล	0	0	0	/0	99,790	600	100,390	0.60	0
	ดุริยางค์ไทย	61,800	0	61,800	0.00	0	0	0	/0	9,480
	ดุริยางค์สากล	28,630	500	29,130	1.72	0	0	0	/0	19,710
	นวัตกรรมการ ออกแบบผลิตภัณฑ์ ร่วมสมัย	0	0	0	/0	0	0	0	/0	0

ที่มา :
หมายเหตุ :

STD-RP-002 : รายงานเปรียบเทียบรายได้, ยอดค้างชำระ และ%ค้างชำระ จำแนกตามชั้นปี

ปีการศึกษา : ปีการศึกษา 2559 ภาคการศึกษา 1

คณะ : ทั้งหมด

ระดับการศึกษา : ปริญญาตรี

ประเภทนักศึกษา : ทั้งหมด

ผลผลิต : ทั้งหมด

ปริญญาตรี

					รวมชั้นปี			
		ค้างชำระ	ทั้งหมด	%ค้างชำระ	รายได้จากนักศึกษา	ค้างชำระ	ทั้งหมด	%ค้างชำระ
คณะบริหารธุรกิจ	เศรษฐศาสตร์- เศรษฐศาสตร์ระหว่าง ประเทศ	0	0	/0	2,180,910	544,000	2,724,910	19.96
คณะเทคโนโลยี คณากรรมศาสตร์	รวม	0	23,200	0.00	17,207,900	3,383,450	20,591,350	16.43
	การศึกษาปฐมวัย	0	23,200	0.00	2,382,500	531,950	2,914,450	18.25
	การออกแบบแฟชั่น และเครื่องแต่งกาย	0	0	/0	1,916,900	277,700	2,194,600	12.65
	เทคโนโลยีงาน ประดิษฐ์สร้างสรรค์	0	0	/0	2,550,500	619,300	3,169,800	19.54
	สิ่งทอและเครื่องนุ่ง ห่ม	0	0	/0	888,060	265,100	1,153,160	22.99
	ออกแบบแฟชั่นและ การจัดการสินค้า	0	0	/0	578,220	276,800	855,020	32.37
	อาหารและโภชนาการ	0	0	/0	6,317,340	1,004,500	7,321,840	13.72
	อุตสาหกรรมงาน อาหาร	0	0	/0	1,053,730	259,000	1,312,730	19.73
	อุตสาหกรรมบริการ อาหาร	0	0	/0	1,520,650	149,100	1,669,750	8.93
	คณะศิลปกรรม ศาสตร์	รวม	1,000	65,890	1.52	17,172,620	3,189,630	20,362,250
การออกแบบแฟชั่น และศิลปะสิ่งทอ		0	0	/0	369,400	127,700	497,100	25.69
คีตศิลป์ไทย		0	0	/0	13,770	4,290	18,060	23.75
เครื่องปั้นดินเผา		0	0	/0	271,490	102,100	373,590	27.33
เครื่องหนัง		0	0	/0	279,490	79,800	359,290	22.21
จิตรกรรม		0	0	/0	1,000,500	169,700	1,170,200	14.50
ดนตรีคีตศิลป์ไทย ศึกษา		0	0	/0	1,101,900	276,000	1,377,900	20.03
ดนตรีคีตศิลป์สากล ศึกษา		0	0	/0	1,491,550	252,250	1,743,800	14.47
ดนตรีสากล		0	0	/0	924,840	76,150	1,000,990	7.61
ดุริยางค์ไทย		0	9,480	0.00	71,280	0	71,280	0.00
ดุริยางค์สากล		500	20,210	2.47	48,340	1,000	49,340	2.03
นวัตกรรมการ ออกแบบผลิตภัณฑ์ ร่วมสมัย		0	0	/0	1,761,450	159,400	1,920,850	8.30

ที่มา :
หมายเหตุ :

STD-RP-002 : รายงานเปรียบเทียบรายได้, ยอดค้างชำระ และ%ค้างชำระ จำแนกตามชั้นปี

ปีการศึกษา : ปีการศึกษา 2559 ภาคการศึกษา 1
 คณะ : ทั้งหมด
 ระดับการศึกษา : ปริญญาตรี
 ประเภทนักศึกษา : ทั้งหมด
 ผลผลิต : ทั้งหมด

ปริญญาตรี

		ปี 1				ปี 2			
		รายได้จากนักศึกษา	ค้างชำระ	ทั้งหมด	%ค้างชำระ	รายได้จากนักศึกษา	ค้างชำระ	ทั้งหมด	%ค้างชำระ
คณะศิลปกรรมศาสตร์	นาฏศิลป์ไทย	0	0	0	/0	0	0	0	/0
	นาฏศิลป์ไทยศึกษา	866,400	0	866,400	0.00	819,950	339,400	1,159,350	29.28
	นาฏศิลป์สากล	0	0	0	/0	0	0	0	/0
	ประติมากรรม	247,900	0	247,900	0.00	252,600	24,000	276,600	8.68
	ศิลปะไทย	312,600	0	312,600	0.00	180,550	12,550	193,100	6.50
	ศิลปะภาพพิมพ์	338,600	0	338,600	0.00	194,250	25,700	219,950	11.68
	หัตถกรรม	0	0	0	/0	0	0	0	/0
	ออกแบบนิเทศศิลป์	353,400	0	353,400	0.00	565,950	120,000	685,950	17.49
	ออกแบบผลิตภัณฑ์	289,900	0	289,900	0.00	209,100	41,100	250,200	16.43
	ออกแบบภายใน	286,900	0	286,900	0.00	303,550	73,700	377,250	19.54
คณะเทคโนโลยีสารสนเทศ	รวม	11,268,400	0	11,268,400	0.00	10,010,250	2,386,500	12,396,750	19.25
	เทคโนโลยีการโฆษณาและประชาสัมพันธ์	1,829,200	0	1,829,200	0.00	1,820,700	479,700	2,300,400	20.85
	เทคโนโลยีการถ่ายภาพและภาพยนตร์	2,427,700	0	2,427,700	0.00	1,876,500	324,150	2,200,650	14.73
	เทคโนโลยีการโทรทัศน์และวิทยุกระจายเสียง	2,048,300	0	2,048,300	0.00	1,806,800	483,100	2,289,900	21.10
	เทคโนโลยีการพิมพ์	0	0	0	/0	0	0	0	/0
	เทคโนโลยีการพิมพ์ดิจิทัลและบรรจุภัณฑ์	1,338,300	0	1,338,300	0.00	1,316,350	315,900	1,632,250	19.35
	เทคโนโลยีมัลติมีเดีย	2,638,400	0	2,638,400	0.00	2,216,750	655,950	2,872,700	22.83
	เทคโนโลยีสื่อดิจิทัล	986,500	0	986,500	0.00	973,150	127,700	1,100,850	11.60
คณะวิทยาศาสตร์และเทคโนโลยี	รวม	6,220,500	16,000	6,236,500	0.26	6,094,000	2,026,150	8,120,150	24.95
	คณิตศาสตร์	544,400	0	544,400	0.00	368,950	115,400	484,350	23.83
	เคมี	663,600	0	663,600	0.00	974,700	454,800	1,429,500	31.82
	ชีววิทยา	0	0	0	/0	941,100	408,000	1,349,100	30.24
	ชีววิทยาประยุกต์	766,800	0	766,800	0.00	0	0	0	/0
	เทคโนโลยีสารสนเทศ	2,109,100	16,000	2,125,100	0.75	1,210,800	245,100	1,455,900	16.83
	ฟิสิกส์ประยุกต์	375,600	0	375,600	0.00	500,150	187,100	687,250	27.22
	วิทยาการ	1,144,800	0	1,144,800	0.00	1,408,750	375,750	1,784,500	21.06

ที่มา :
 หมายถึง :

STD-RP-002 : รายงานเปรียบเทียบรายได้, ยอดค้างชำระ และ%ค้างชำระ จำแนกตามชั้นปี

ปีการศึกษา : ปีการศึกษา 2559 ภาคการศึกษา 1
 คณะ : ทั้งหมด
 ระดับการศึกษา : ปริญญาตรี
 ประเภทนักศึกษา : ทั้งหมด
 ผลผลิต : ทั้งหมด

ปริญญาตรี

		ปี 3				ปี 4			
		รายได้จากนักศึกษา	ค้างชำระ	ทั้งหมด	%ค้างชำระ	รายได้จากนักศึกษา	ค้างชำระ	ทั้งหมด	%ค้างชำระ
คณะศิลปกรรมศาสตร์	นาฏศิลป์ไทย	0	0	0	/0	0	0	0	/0
	นาฏศิลป์ไทยศึกษา	781,000	372,050	1,153,050	32.27	652,300	289,700	942,000	30.75
	นาฏศิลป์สากล	0	0	0	/0	0	0	0	/0
	ประติมากรรม	192,550	24,000	216,550	11.08	168,700	48,000	216,700	22.15
	ศิลปะไทย	258,950	61,700	320,650	19.24	192,000	24,000	216,000	11.11
	ศิลปะภาพพิมพ์	157,950	72,000	229,950	31.31	122,050	12,000	134,050	8.95
	หัตถกรรม	168,650	24,000	192,650	12.46	91,000	24,000	115,000	20.87
	ออกแบบนิเทศศิลป์	301,700	72,000	373,700	19.27	180,700	60,050	240,750	24.94
	ออกแบบผลิตภัณฑ์	228,800	60,000	288,800	20.78	276,150	36,050	312,200	11.55
	ออกแบบภายใน	228,600	72,000	300,600	23.95	240,100	48,000	288,100	16.66
คณะเทคโนโลยีสารสนเทศ	รวม	6,960,550	1,906,500	8,867,050	21.50	2,539,950	691,550	3,231,500	21.40
	เทคโนโลยีการโฆษณาและประชาสัมพันธ์	1,359,650	424,000	1,783,650	23.77	364,850	48,400	413,250	11.71
	เทคโนโลยีการถ่ายภาพและภาพยนตร์	1,532,900	250,000	1,782,900	14.02	936,300	301,200	1,237,500	24.34
	เทคโนโลยีการโทรทัศน์และวิทยุกระจายเสียง	1,346,250	533,400	1,879,650	28.38	441,800	146,500	588,300	24.90
	เทคโนโลยีการพิมพ์	936,200	332,000	1,268,200	26.18	370,150	69,450	439,600	15.80
	เทคโนโลยีการพิมพ์ดิจิทัลและบรรจุภัณฑ์	0	0	0	/0	0	0	0	/0
	เทคโนโลยีมีัลดัดมีเดีย	1,334,250	254,000	1,588,250	15.99	426,850	126,000	552,850	22.79
	เทคโนโลยีสื่อดิจิทัล	451,300	113,100	564,400	20.04	0	0	0	/0
คณะวิทยาศาสตร์และเทคโนโลยี	รวม	5,698,400	2,088,200	7,786,600	26.82	2,290,950	820,050	3,111,000	26.36
	คณิตศาสตร์	520,800	226,800	747,600	30.34	242,000	72,000	314,000	22.93
	เคมี	520,300	309,700	830,000	37.31	267,350	90,000	357,350	25.19
	ชีววิทยา	633,550	281,700	915,250	30.78	302,000	126,000	428,000	29.44
	ชีววิทยาประยุกต์	0	0	0	/0	0	0	0	/0
	เทคโนโลยีสารสนเทศ	1,585,500	379,200	1,964,700	19.30	431,000	156,000	587,000	26.58
	ฟิสิกส์ประยุกต์	341,350	171,400	512,750	33.43	308,100	168,000	476,100	35.29
	วิทยาการ	1,508,450	481,400	1,989,850	24.19	488,300	126,000	614,300	20.51

ที่มา :
 หมายเหตุ :

STD-RP-002 : รายงานเปรียบเทียบรายได้, ยอดค้างชำระ และ%ค้างชำระ จำแนกตามชั้นปี

ปีการศึกษา : ปีการศึกษา 2559 ภาคการศึกษา 1
 คณะ : ทั้งหมด
 ระดับการศึกษา : ปริญญาตรี
 ประเภทนักศึกษา : ทั้งหมด
 ผลผลิต : ทั้งหมด

ปริญญาตรี

		ปี 5				สูงกว่าปี 4				สูงกว่าปี 5
		รายได้จาก นักศึกษา	ค้างชำระ	ทั้งหมด	%ค้าง ชำระ	รายได้จาก นักศึกษา	ค้างชำระ	ทั้งหมด	%ค้าง ชำระ	รายได้จาก นักศึกษา
คณะศิลปกรรม ศาสตร์	นาฏศิลป์ไทย	272,560	4,740	277,300	1.71	0	0	0	/0	16,640
	นาฏศิลป์ไทยศึกษา	0	0	0	/0	0	0	0	/0	0
	นาฏศิลป์สากล	0	0	0	/0	0	0	0	/0	19,060
	ประติมากรรม	0	0	0	/0	0	0	0	/0	0
	ศิลปะไทย	0	0	0	/0	0	0	0	/0	0
	ศิลปะภาพพิมพ์	0	0	0	/0	54,270	0	54,270	0.00	0
	หัตถกรรม	0	0	0	/0	9,120	0	9,120	0.00	0
	ออกแบบนิเทศศิลป์	0	0	0	/0	0	0	0	/0	0
	ออกแบบผลิตภัณฑ์	0	0	0	/0	0	0	0	/0	0
	ออกแบบภายใน	0	0	0	/0	4,110	0	4,110	0.00	0
คณะเทคโนโลยี สื่อสารมวลชน	รวม	0	0	0	/0	111,510	0	111,510	0.00	0
	เทคโนโลยีการ โฆษณาและ ประชาสัมพันธ์	0	0	0	/0	0	0	0	/0	0
	เทคโนโลยีการถ่าย ภาพและภาพยนตร์	0	0	0	/0	39,660	0	39,660	0.00	0
	เทคโนโลยีการ โทรทัศน์และวิทยุ กระจายเสียง	0	0	0	/0	25,420	0	25,420	0.00	0
	เทคโนโลยีการพิมพ์	0	0	0	/0	14,440	0	14,440	0.00	0
	เทคโนโลยีการพิมพ์ ดิจิทัลและบรรจุภัณฑ์	0	0	0	/0	0	0	0	/0	0
	เทคโนโลยีมีัลลิตมีเดีย	0	0	0	/0	31,990	0	31,990	0.00	0
	เทคโนโลยีสื่อดิจิทัล	0	0	0	/0	0	0	0	/0	0
คณะวิทยาศาสตร์ และเทคโนโลยี	รวม	0	0	0	/0	121,570	1,050	122,620	0.86	0
	คณิตศาสตร์	0	0	0	/0	0	0	0	/0	0
	เคมี	0	0	0	/0	0	0	0	/0	0
	ชีววิทยา	0	0	0	/0	7,220	0	7,220	0.00	0
	ชีววิทยาประยุกต์	0	0	0	/0	0	0	0	/0	0
	เทคโนโลยีสารสนเทศ	0	0	0	/0	16,350	0	16,350	0.00	0
	ฟิสิกส์ประยุกต์	0	0	0	/0	7,840	0	7,840	0.00	0
	วิทยาการ	0	0	0	/0	48,610	550	49,160	1.12	0

ที่มา :
 หมายเหตุ :

STD-RP-002 : รายงานเปรียบเทียบรายได้, ยอดค้างชำระ และ%ค้างชำระ จำแนกตามชั้นปี

ปีการศึกษา : ปีการศึกษา 2559 ภาคการศึกษา 1

คณะ : ทั้งหมด

ระดับการศึกษา : ปริญญาตรี

ประเภทนักศึกษา : ทั้งหมด

ผลผลิต : ทั้งหมด

ปริญญาตรี

					รวมชั้นปี			
		ค้างชำระ	ทั้งหมด	%ค้างชำระ	รายได้จากนักศึกษา	ค้างชำระ	ทั้งหมด	%ค้างชำระ
คณะศิลปกรรมศาสตร์	นาฏศิลป์ไทย	500	17,140	2.92	289,200	5,240	294,440	1.78
	นาฏศิลป์ไทยศึกษา	0	0	/0	3,119,650	1,001,150	4,120,800	24.30
	นาฏศิลป์สากล	0	19,060	0.00	19,060	0	19,060	0.00
	ประติมากรรม	0	0	/0	861,750	96,000	957,750	10.02
	ศิลปะไทย	0	0	/0	944,100	98,250	1,042,350	9.43
	ศิลปะภาพพิมพ์	0	0	/0	867,120	109,700	976,820	11.23
	หัตถกรรม	0	0	/0	268,770	48,000	316,770	15.15
	ออกแบบนิเทศศิลป์	0	0	/0	1,401,750	252,050	1,653,800	15.24
	ออกแบบผลิตภัณฑ์	0	0	/0	1,003,950	137,150	1,141,100	12.02
	ออกแบบภายใน	0	0	/0	1,063,260	193,700	1,256,960	15.41
คณะเทคโนโลยีสื่อสารมวลชน	รวม	0	0	/0	30,890,660	4,984,550	35,875,210	13.89
	เทคโนโลยีการโฆษณาและประชาสัมพันธ์	0	0	/0	5,374,400	952,100	6,326,500	15.05
	เทคโนโลยีการถ่ายภาพและภาพยนตร์	0	0	/0	6,813,060	875,350	7,688,410	11.39
	เทคโนโลยีการโทรทัศน์และวิทยุกระจายเสียง	0	0	/0	5,668,570	1,163,000	6,831,570	17.02
	เทคโนโลยีการพิมพ์	0	0	/0	1,320,790	401,450	1,722,240	23.31
	เทคโนโลยีการพิมพ์ดิจิทัลและบรรจุภัณฑ์	0	0	/0	2,654,650	315,900	2,970,550	10.63
	เทคโนโลยีมัลติมีเดีย	0	0	/0	6,648,240	1,035,950	7,684,190	13.48
	เทคโนโลยีสื่อดิจิทัล	0	0	/0	2,410,950	240,800	2,651,750	9.08
คณะวิทยาศาสตร์และเทคโนโลยี	รวม	0	0	/0	20,425,420	4,951,450	25,376,870	19.51
	คณิตศาสตร์	0	0	/0	1,676,150	414,200	2,090,350	19.81
	เคมี	0	0	/0	2,425,950	854,500	3,280,450	26.05
	ชีววิทยา	0	0	/0	1,883,870	815,700	2,699,570	30.22
	ชีววิทยาประยุกต์	0	0	/0	766,800	0	766,800	0.00
	เทคโนโลยีสารสนเทศ	0	0	/0	5,352,750	796,300	6,149,050	12.95
	ฟิสิกส์ประยุกต์	0	0	/0	1,533,040	526,500	2,059,540	25.56
	วิทยาการ	0	0	/0	4,598,910	983,700	5,582,610	17.62

ที่มา :
หมายเหตุ :

STD-RP-002 : รายงานเปรียบเทียบรายได้, ยอดค้างชำระ และ%ค้างชำระ จำแนกตามชั้นปี

ปีการศึกษา : ปีการศึกษา 2559 ภาคการศึกษา 1

คณะ : ทั้งหมด

ระดับการศึกษา : ปริญญาตรี

ประเภทนักศึกษา : ทั้งหมด

ผลผลิต : ทั้งหมด

ปริญญาตรี

		ปี 1				ปี 2			
		รายได้จาก นักศึกษา	ค้างชำระ	ทั้งหมด	%ค้าง ชำระ	รายได้จาก นักศึกษา	ค้างชำระ	ทั้งหมด	%ค้าง ชำระ
คณะวิทยาศาสตร์ และเทคโนโลยี	คอมพิวเตอร์								
	สถิติ	0	0	0	/0	689,550	240,000	929,550	25.82
	สถิติประยุกต์	616,200	0	616,200	0.00	0	0	0	/0
คณะ สถาปัตยกรรมศาสตร์	รวม	2,477,300	0	2,477,300	0.00	1,803,050	467,600	2,270,650	20.59
	เทคโนโลยี สถาปัตยกรรม	0	0	0	/0	0	0	0	/0
	สถาปัตยกรรม	1,675,300	0	1,675,300	0.00	1,114,400	227,600	1,342,000	16.96
	สถาปัตยกรรมภายใน	802,000	0	802,000	0.00	688,650	240,000	928,650	25.84
วิทยาลัยการแพทย์ แผนไทย	รวม	1,409,700	0	1,409,700	0.00	1,677,400	571,400	2,248,800	25.41
	การแพทย์แผนไทย ประยุกต์	0	0	0	/0	0	0	0	/0
	การแพทย์แผนไทย ประยุกต์บัณฑิต	717,300	0	717,300	0.00	1,072,000	400,000	1,472,000	27.17
	สุขภาพความงามและ สปา	0	0	0	/0	605,400	171,400	776,800	22.06
	สุขภาพและความงาม	692,400	0	692,400	0.00	0	0	0	/0
รวมทั้งหมด	115,454,200	1,043,200	116,497,400	0.90	83,313,750	22,196,250	105,510,000	21.04	

STD-RP-002 : รายงานเปรียบเทียบรายได้, ยอดค้างชำระ และ%ค้างชำระ จำแนกตามชั้นปี

ปีการศึกษา : ปีการศึกษา 2559 ภาคการศึกษา 1

คณะ : ทั้งหมด

ระดับการศึกษา : ปริญญาตรี

ประเภทนักศึกษา : ทั้งหมด

ผลผลิต : ทั้งหมด

ปริญญาตรี

		ปี 3				ปี 4			
		รายได้จาก นักศึกษา	ค้างชำระ	ทั้งหมด	%ค้าง ชำระ	รายได้จาก นักศึกษา	ค้างชำระ	ทั้งหมด	%ค้าง ชำระ
คณะวิทยาศาสตร์ และเทคโนโลยี	คอมพิวเตอร์								
	สถิติ	588,450	238,000	826,450	28.80	252,200	82,050	334,250	24.55
	สถิติประยุกต์	0	0	0	/0	0	0	0	/0
คณะ สถาปัตยกรรมศาสตร์	รวม	2,054,350	657,750	2,712,100	24.25	2,021,300	560,200	2,581,500	21.70
	เทคโนโลยี สถาปัตยกรรม	0	0	0	/0	0	0	0	/0
	สถาปัตยกรรม	1,412,350	545,750	1,958,100	27.87	1,300,000	416,150	1,716,150	24.25
	สถาปัตยกรรมภายใน	642,000	112,000	754,000	14.85	721,300	144,050	865,350	16.65
วิทยาลัยการแพทย์ แผนไทย	รวม	1,346,350	519,700	1,866,050	27.85	1,046,550	403,250	1,449,800	27.81
	การแพทย์แผนไทย ประยุกต์	0	0	0	/0	0	0	0	/0
	การแพทย์แผนไทย ประยุกต์บัณฑิต	672,450	224,000	896,450	24.99	800,650	336,000	1,136,650	29.56
	สุขภาพความงามและ สปา	673,900	295,700	969,600	30.50	245,900	67,250	313,150	21.48
	สุขภาพและความงาม	0	0	0	/0	0	0	0	/0
รวมทั้งหมด	75,497,000	23,551,950	99,048,950	23.78	47,804,900	14,412,400	62,217,300	23.16	

STD-RP-002 : รายงานเปรียบเทียบรายได้, ยอดค้างชำระ และ%ค้างชำระ จำแนกตามชั้นปี

ปีการศึกษา : ปีการศึกษา 2559 ภาคการศึกษา 1

คณะ : ทั้งหมด

ระดับการศึกษา : ปริญญาตรี

ประเภทนักศึกษา : ทั้งหมด

ผลผลิต : ทั้งหมด

ปริญญาตรี

		ปี 5				สูงกว่าปี 4				สูงกว่าปี 5
		รายได้จาก นักศึกษา	ค้างชำระ	ทั้งหมด	%ค้าง ชำระ	รายได้จาก นักศึกษา	ค้างชำระ	ทั้งหมด	%ค้าง ชำระ	รายได้จาก นักศึกษา
คณะวิทยาศาสตร์ และเทคโนโลยี	คอมพิวเตอร์									
	สถิติ	0	0	0	/0	41,550	500	42,050	1.19	0
	สถิติประยุกต์	0	0	0	/0	0	0	0	/0	0
คณะ สถาปัตยกรรมศาสตร์	รวม	934,980	315,880	1,250,860	25.25	0	0	0	/0	187,870
	เทคโนโลยี สถาปัตยกรรม	0	0	0	/0	0	0	0	/0	151,650
	สถาปัตยกรรม	494,300	171,600	665,900	25.77	0	0	0	/0	0
	สถาปัตยกรรมภายใน	440,680	144,280	584,960	24.66	0	0	0	/0	36,220
วิทยาลัยการแพทย์ แผนไทย	รวม	0	0	0	/0	13,470	6,730	20,200	33.32	0
	การแพทย์แผนไทย ประยุกต์	0	0	0	/0	6,730	6,730	13,460	50.00	0
	การแพทย์แผนไทย ประยุกต์บัณฑิต	0	0	0	/0	6,740	0	6,740	0.00	0
	สุขภาพความงามและ สปา	0	0	0	/0	0	0	0	/0	0
	สุขภาพและความงาม	0	0	0	/0	0	0	0	/0	0
รวมทั้งหมด	2,349,370	442,760	2,792,130	15.86	3,772,120	229,570	4,001,690	5.74	659,580	

STD-RP-002 : รายงานเปรียบเทียบรายได้, ยอดค้างชำระ และ%ค้างชำระ จำแนกตามชั้นปี

ปีการศึกษา : ปีการศึกษา 2559 ภาคการศึกษา 1

คณะ : ทั้งหมด

ระดับการศึกษา : ปริญญาตรี

ประเภทนักศึกษา : ทั้งหมด

ผลผลิต : ทั้งหมด

ปริญญาตรี

					รวมชั้นปี			
		ค้างชำระ	ทั้งหมด	%ค้างชำระ	รายได้จากนักศึกษา	ค้างชำระ	ทั้งหมด	%ค้างชำระ
คณะวิทยาศาสตร์และเทคโนโลยี	คอมพิวเตอร์							
	สถิติ	0	0	/0	1,571,750	560,550	2,132,300	26.29
	สถิติประยุกต์	0	0	/0	616,200	0	616,200	0.00
รวม		16,540	204,410	8.09	9,478,850	2,017,970	11,496,820	17.55
คณะสถาปัตยกรรมศาสตร์	เทคโนโลยีสถาปัตยกรรม	8,070	159,720	5.05	151,650	8,070	159,720	5.05
	สถาปัตยกรรม	0	0	/0	5,996,350	1,361,100	7,357,450	18.50
	สถาปัตยกรรมภายใน	8,470	44,690	18.95	3,330,850	648,800	3,979,650	16.30
รวม		0	0	/0	5,493,470	1,501,080	6,994,550	21.46
วิทยาลัยการแพทย์แผนไทย	การแพทย์แผนไทยประยุกต์	0	0	/0	6,730	6,730	13,460	50.00
	การแพทย์แผนไทยประยุกต์บัณฑิต	0	0	/0	3,269,140	960,000	4,229,140	22.70
	สุขภาพความงามและสปา	0	0	/0	1,525,200	534,350	2,059,550	25.94
	สุขภาพและความงาม	0	0	/0	692,400	0	692,400	0.00
	รวมทั้งหมด	23,690	683,270	3.47	328,850,920	61,899,820	390,750,740	15.84